

I სართულის გეგმა.

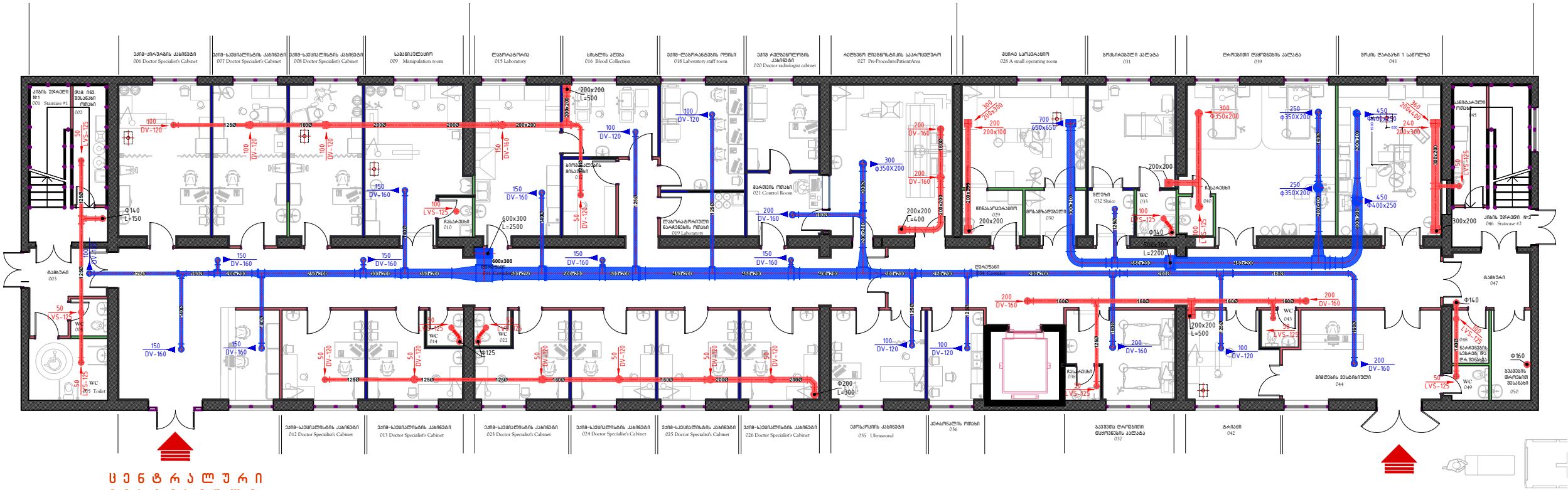

უნივერსალური
ვანსტანდარტი

ფურცლის PAPER SIZE	დამკვეთის № CONTRACT №	პროექტის № PROJECT №	ფაილის სახელი FILE NAME
A3
პროექტის აღწერა LEGEND			
შენიშვნები NOTES			
1.			
2.			
3.			
სიტუაციური სურათი KEY PLAN			
დამკვეთი PRINCIPAL	შპს "ალიანს მედი" ს.პ.: 405108477 "Alians Medi" Ltd ID #: 405108477		
პროექტი PROJECT	სამედიცინო ცენტრი Medical Center		
მისამართი ADDRESS	ქ. ქარაღლი ქ. ფანასკერტელის №30 საქართველო ქოლქი: 68.10.45.028 Qareli, Fanaskerteli str., #30 Cadastral code: 68.10.45.028		
თანამდებობა Position	სახელი, გვარი Name, Surname	ხელმოწერა Signature	
სპრ. ხელმძღვ. Head of design group	ი. ბარნაბიშვილი I. Barnabishvili		
პრ. არქტ. Architect	ნ. ალექსიადისი N. Aleksiadis		
შესრულებული Performed Work	ა. ურუშაძე A. Urushadze		
<div></div> <div>შპს "აპექს სტუდიო 1" საკაპიტალიზაციო ტერიტორია 0194, ქვე ბინის შესახებ №1 ბინა: (+995 97) 77 55 70 E-mail: apexstudio.ge@gmail.com</div>			
ქოლქის კოდი: 68.10.45.028			
მასშ. SCALE		თარიღი DATE OF ISSUE	15.06.2018
ნახაზი DRWG.	კორექტირება REVISIONS		
	№	კორექტირება REV.	თარიღი DATE
	1		
	2		
	3		
სტადია STAGE	ინდექსი INDEX	ფურც. PAGES	
შუამ. პროექტი Working Draft			17

I სართულის გეგმა.
ბლოკი "A"
მ 1:100

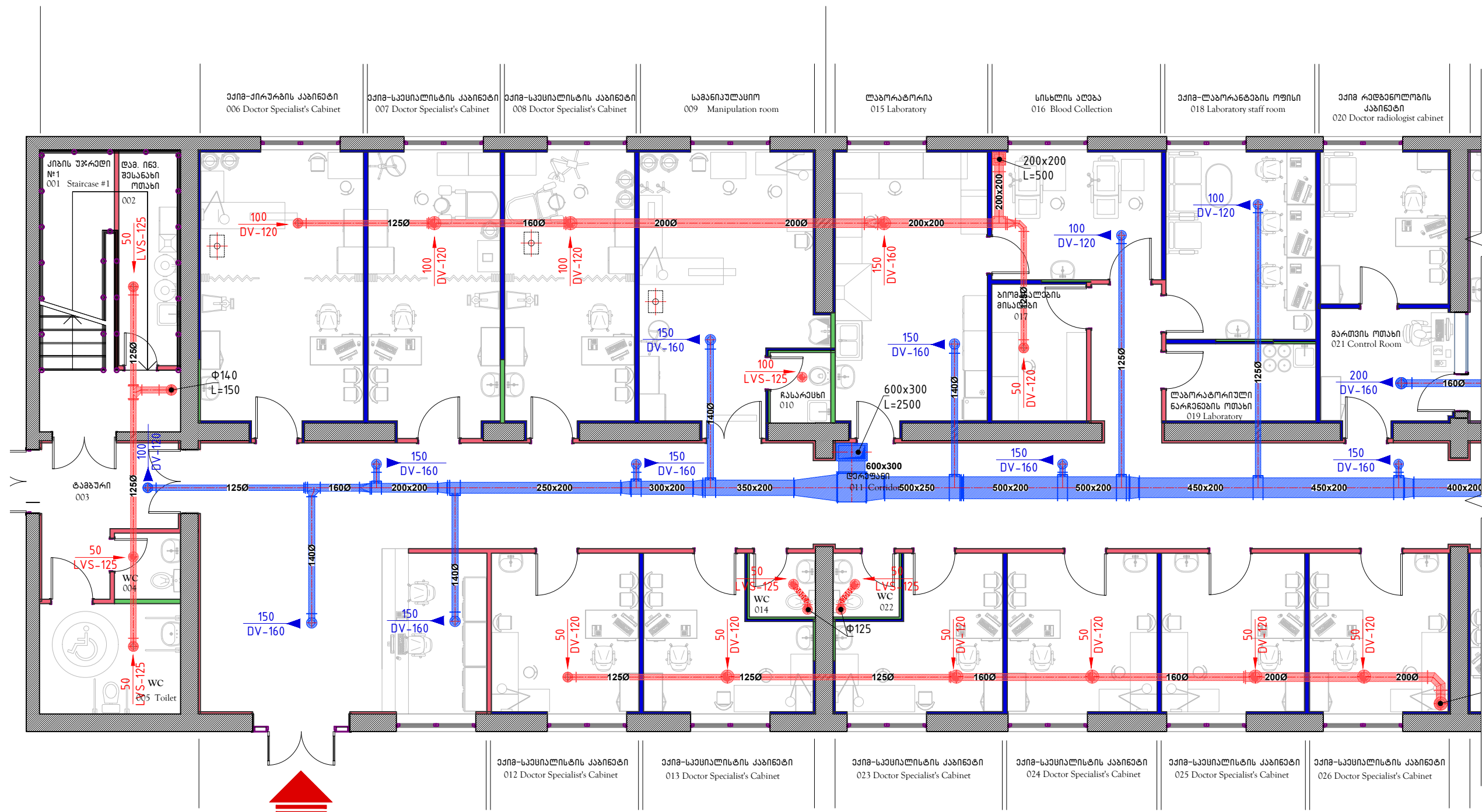

უნივერსალური
კონსტრუქციები

ფურცელი PAPER SIZE	დოკუმენტი № CONTRACT №	პროექტის № PROJECT №	ფაილის სახელი FILE NAME
A-3
პროექტის აღნიშვნები LEGEND			
შენიშვნები NOTES			
1. 2. 3.			
სიტუაციური სკეტი KEY PLAN			
დამკვეთი PRINCIPAL		შპს "ალიანს მედი" ს.პ.: 405108477 "Alians Medi" Ltd ID #: 405108477	
პროექტი PROJECT		სამედიცინო ცენტრი Medical Center	
მისამართი ADDRESS		ქ. ქარაღი ქ. ფანასკერტელის №30 საკადასტრო ქოლი: 68.10.45.028 Qareli, Fanaskerteli str., #30 Cadastral codes : 68.10.45.028	
თანამდებობა Position	სახელი, გვარი Name, Surname	ხელმოწერა Signature	
საკრ. ხელმძღვ. Head of design group	ი. ბარნაბიშვილი I. Barnabishvili		
არქ. ავტ. Architect	ნ. ალექსიადის N. Aleksiadis		
შესრულებული Performed Work	ა. ურუშაძე A. Urushadze		
შპს "აპექს სტუდიო 1"			
საკადასტრო ქოლი: 68.10.45.028, ა.პ. ბიზნეს რეგისტრაცია №1 ტელ: (+995 97) 77 55 70 E-mail: apexstudio.ge@gmail.com			
ქონების აღნიშვნა			
მასშ. SCALE	თარიღი DATE OF ISSUE	15.06.2018	
ნახაზი DRWG.	კორექტირება REVISIONS		
	№	კორექტ. REV.	თარიღი DATE
	1		
	2		
3			
სტადია STAGE	ინდექსი INDEX	ფურც. PAGES	
მუშა პროექტი Working Draft	33-02	17	





შპს "აპექს სტუდიო 1"
საკადასტრო ქოლი: 68.10.45.028, ა.პ. ბიზნეს რეგისტრაცია №1
ტელ: (+995 97) 77 55 70
E-mail: apexstudio.ge@gmail.com

მასშ. SCALE	თარიღი DATE OF ISSUE	15.06.2018
ნახაზი DRWG.	კორექტირება REVISIONS	
	№	კორექტ. REV.
	1	
	2	
3		
სტადია STAGE	ინდექსი INDEX	ფურც. PAGES
მუშა პროექტი Working Draft	33-02	17

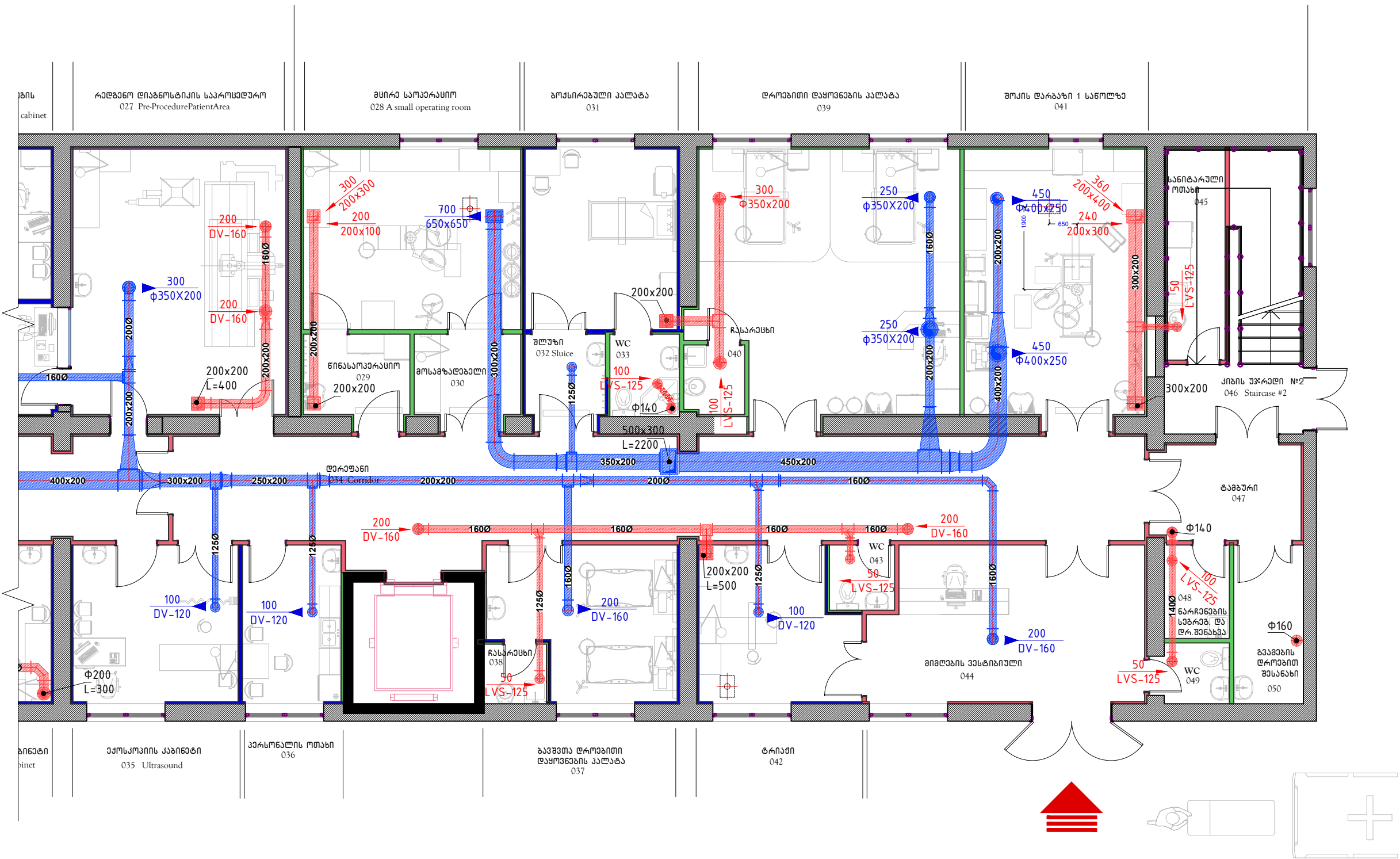
I სართულის გეგმა.
ბლოკი "B"
მ 1:100

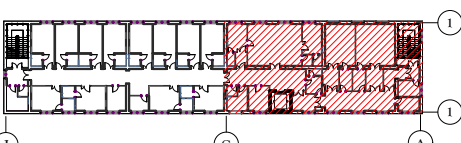
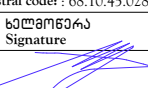

ფურცლის ზომა PAPER SIZE	დამკვეთის № CONTRACT №	პროექტის № PROJECT №	ფაილის სახელი FILE NAME
A3
პროექტის აღნიშვნები			LEGEND
შენიშვნები			NOTES
1.			
2.			
3.			
სიტუაციური სკეჩი KEY PLAN			
			
დამკვეთი PRINCIPAL		შპს "ალიანს მედი" ს.პ.: 405108477 "Alians Medi" Ltd ID #: 405108477	
პროექტი PROJECT		სამედიცინო ცენტრი Medical Center	
მისამართი ADDRESS		ქ. ჭავჭავაძის ქ. ფანასკერტელის №30 საკადასტრო კოდი: 68.10.45.028 Qareli, Fanaskerteli str., #30 Cadastral code: 68.10.45.028	
თანამდებობა Position	სახელი, გვარი Name, Surname	ხელმოწერა Signature	
სპრ. ხელმძღვ. Head of design group	ი. ბარნაბიშვილი I. Barnabishvili		
არ. არქ. Architect	ნ. ალექსიადის N. Aleksiadis		
შესრულებული Performed Work	ა. ურუშაძე A. Urushadze		
			
შპს "აპექს სტუდო 1"			
საკაპიტალიზაციო ტერიტორია 0194, ანუ ბიზნეს განვითარების №1 ბიზნეს: (+995 97) 77 55 70 E-mail: apexstudio.ge@gmail.com			
ქონების აღრიცხვა ვანგუილაცი			
მასშ. SCALE		თარიღი DATE OF ISSUE	15.06.2018
ნახაზი DRWG.	კომპიუტერული		REVISIONS
	№	კომპიუტ. REV.	თარიღი DATE
	1		
	2		
	3		
სტადია STAGE	ინდექსი INDEX	ფურც. PAGES	
შუამავალი Working Draft	34-03	17	



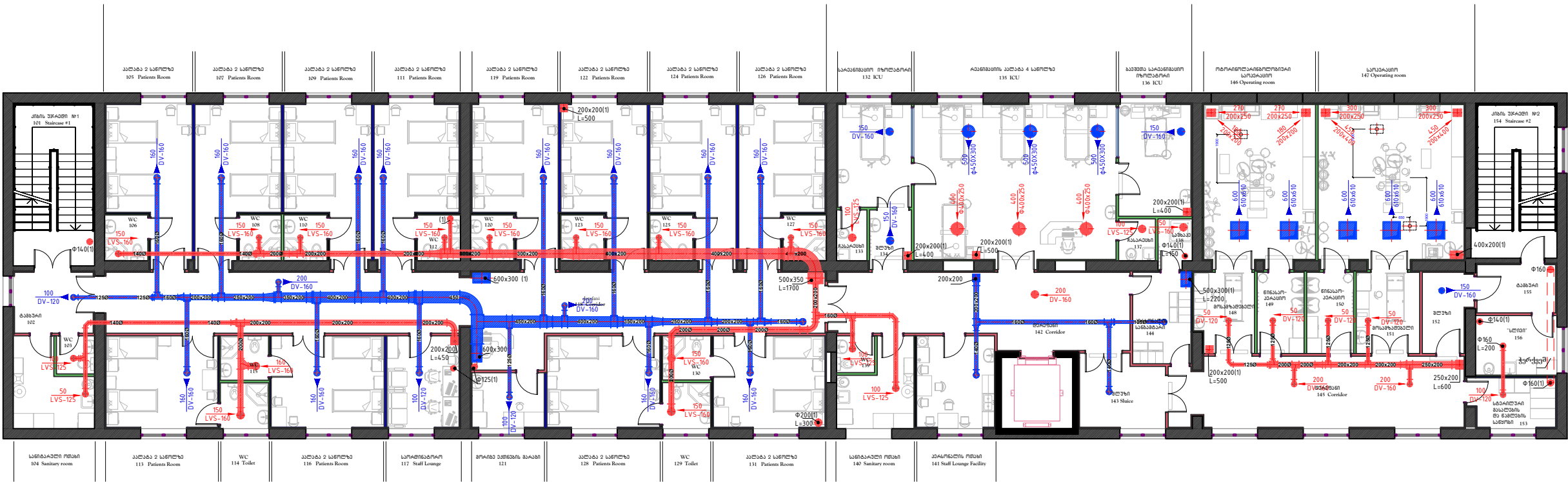

II სართულის გეგმა.

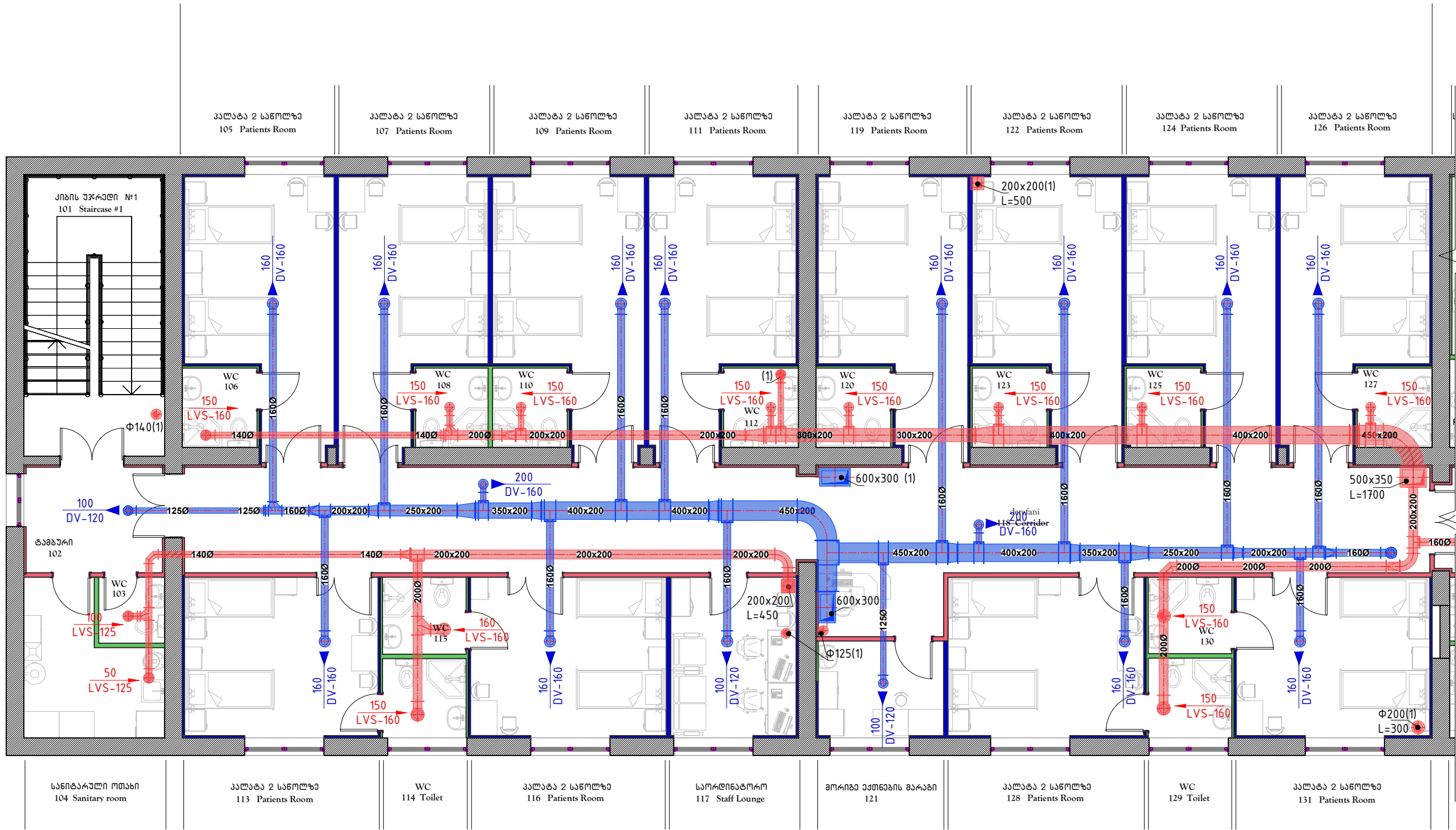

ფურცალი PAPER SIZE	დამკვეთი № CONTRACT №	პროექტის № PROJECT №	ფაილის სახელი FILE NAME
A-3
პროექტის აღწერა LEGEND			
შენიშვნები NOTES			
1. 2. 3.			
სიტუაციური სქემა KEY PLAN			
დამკვეთი PRINCIPAL	შპს "ალიანს მედი" ს.პ.: 405108477 "Alians Medi" Ltd ID #: 405108477		
პროექტი PROJECT	სამედიცინო ცენტრი Medical Center		
მისამართი ADDRESS	ქ. ჭავჭავაძის ქ. 30 საქართველო ქ. 68.10.45.028 Qareli, Fanaskerteli str., #30 Cadastral codes : 68.10.45.028		
თანამდებობა Position	სახელი, გვარი Name, Surname	ხელმოწერა Signature	
საკრ. ხელმძღვ. Head of design group	ი. ბარნაბიშვილი I. Barnabishvili		
არ. არქ. Architect	ნ. ალექსიადისი N. Aleksiadis		
შეასრულა Performed Work	ა. ურუშაძე A. Urushadze		
APEX Studio 1			
შპს "აპექს სტუდიო 1" საკრ. ხელმძღვ. ტელეფონი 0194 355 6666 მისამართი: ქ. 68.10.45.028 E-mail: apexstudio.ge@gmail.com			
ქ რ ე ბ ი უ ი რ ა ვ ა ა ვ ე ბ ი ლ ა ს ი ა			
მასშ. SCALE	თარიღი DATE OF ISSUE	15.06.2018	
ნახაზი DRWG.	კორექტირება REVISIONS		
	№ კორექტ. REV.	თარიღი	DATE
	1		
	2		
	3		
სტადია STAGE	ინდექსი INDEX	ფურც. PAGES	
შუამ. პროექტი Working Draft			17

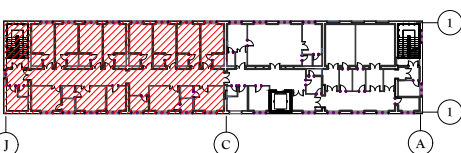

II სართულის გეგმა.
ბლოკი "A"
მ 1:100

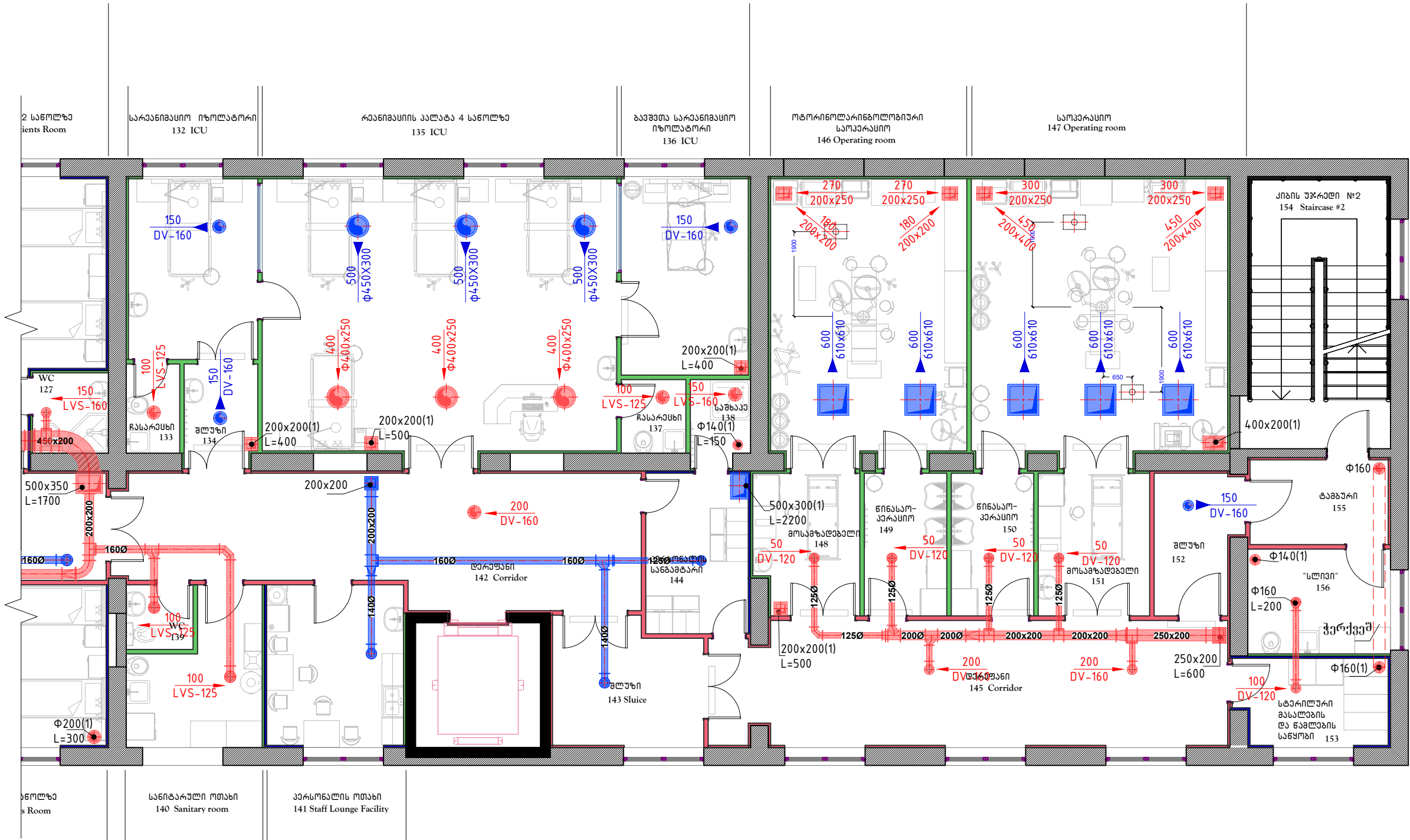

ფურცლის № PAPER SIZE	დამკვეთის № CONTRACT №	პროექტის № PROJECT №	ფაილის სახელი FILE NAME
A3
პროექტის აღწერა LEGEND			
შენიშვნები NOTES			
1.			
2.			
3.			
სიტუაციური სურათი KEY PLAN			
			
დამკვეთი PRINCIPAL			შპს "ალიანს მედი" ს.პ.: 405108477 "Alians Medi" Ltd ID #: 405108477
პროექტი PROJECT			სამედიცინო ცენტრი Medical Center
მისამართი ADDRESS			ქ. ჭავჭავაძის ქ. №30 საქართველო ქ. 68.10.45.028 Qareli, Fanaskerteli str., #30 Cadastral code: 68.10.45.028
თანამდებობა Position	სახელი, გვარი Name, Surname	ხელმოწერა Signature	
საპროექტო Head of design group	ი. ბარბაქაძის I. Barnabishvili		
პრ. არქ. Architect	ნ. ალექსიძის N. Aleksiadis		
შესრულებული Performed Work	ა. ურუშაძის A. Urushadze		
			
შპს "აპექს სტუდიო 1"			
საკადასტრო ტერიტორია 0194, ანუ ბინის შესახებ №1 ბინა: (+995 97) 77 55 70 E-mail: apexstudio.ge@gmail.com			
ქონების აღწერა PROPERTY DESCRIPTION			
მასშტაბი SCALE	თარიღი DATE OF ISSUE	15.06.2018	
ნახაზი DRWG.	კორექტირება REVISIONS		
	№	კორექტირება REV.	თარიღი DATE
	1		
	2		
სტადია STAGE	ინდექსი INDEX	ფურცელი PAGES	
	მუშა პროექტი Working Draft	34-04	17

II სართულის გეგმა.
ბლოკი "B"
მ 1:100

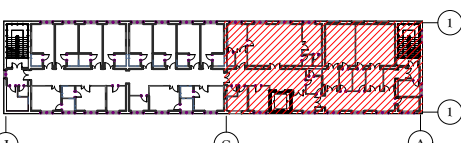
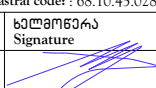

ფურცელი PAPER SIZE	დამკვეთი № CONTRACT №	პროექტის № PROJECT №	ფაილის სახელი FILE NAME
A3
პროექტის აღწერა LEGEND			
შენიშვნები NOTES			
1.			
2.			
3.			
სიტუაციური სკეტი KEY PLAN			
			
დამკვეთი PRINCIPAL		შპს "ალიანს მედი" ს.პ.: 405108477 "Alians Medi" Ltd ID #: 405108477	
პროექტი PROJECT		სამედიცინო ცენტრი Medical Center	
მისამართი ADDRESS		ქ. ჭავჭავაძის ქ. ფანასკერტელის №30 საკადასტრო კოდი: 68.10.45.028 Qareli, Fanaskerteli str., #30 Cadastral code: 68.10.45.028	
თანამდებობა Position	სახელი, გვარი Name, Surname	ხელმოწერა Signature	
საკრ. ხელმძღვ. Head of design group	ი. ბარნაბიშვილი I. Barnabishvili		
არ. არქ. Architect	ნ. ალექსიძის N. Aleksiadis		
შესრულება Performed Work	ა. ურუშაძის A. Urushadze		
<div></div> <div>შპს "აპექს სტუდო 1"</div> <div>საკაპიტალიზაციო ტერიტორია 0194, ახ. ბიზნ. პარკი</div> <div>ბიძ.: (+995 97) 77 55 70</div> <div>E-mail: apexstudio.ge@gmail.com</div>			
ქ რ ე ბ ი ს ი რ ა ვ ა ა ვ ე ბ ი ლ ა ს ი ა			
მასშ. SCALE		თარიღი DATE OF ISSUE	15.06.2018
ნახაზი DRWG.	კორექტირება REVISIONS		
	№	კორექტ.	თარიღი
	1	REV.	DATE
	2		
	3		
სტადია STAGE	ინდექსი INDEX	ფურც. PAGES	
მუშა პროექტი Working Draft	34-05	17	

III სართულის გეგმა.

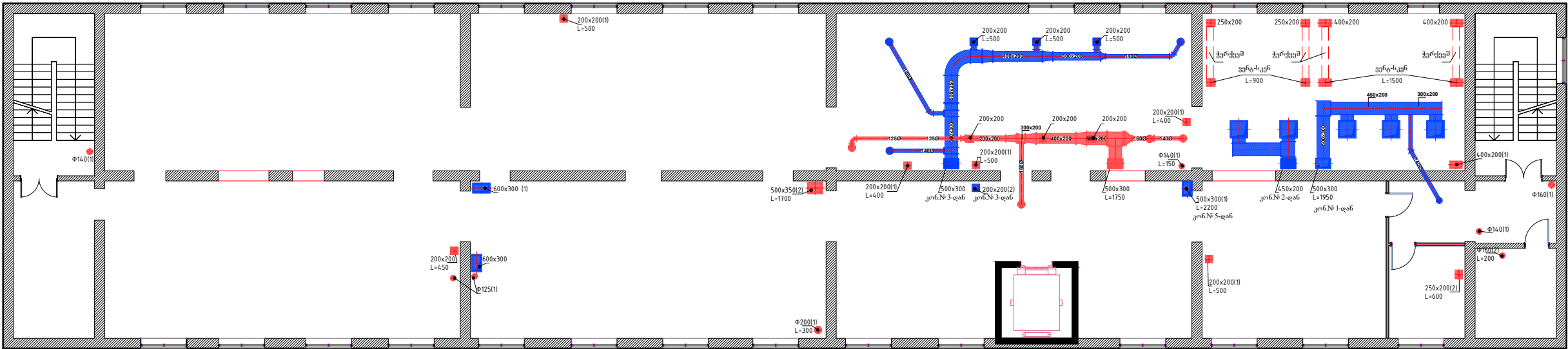

ფურცალი PAPER SIZE	დამკვეთი № CONTRACT №	პროექტის № PROJECT №	ფაილის სახელი FILE NAME
A3
პირობითი აღნიშვნები		LEGEND	
შენიშვნები		NOTES	
1.			
2.			
3.			
სიტუაციური სქემა KEY PLAN			
დამკვეთი PRINCIPAL		შპს "ალიანს მედი" ს.პ.: 405108477 "Alians Medi" Ltd ID #: 405108477	
პროექტი PROJECT		სამედიცინო ცენტრი Medical Center	
მისამართი ADDRESS		ქ. ქარაღი ქ. ფანასკერტელის №30 საკადასტრო ქოლი: 68.10.45.028 Qareli, Fanaskerteli str., #30 Cadastral code #: 68.10.45.028	
თანამდებობა Position	სახელი, გვარი Name, Surname	ხელმოწერა Signature	
სპრ. ხელმძღვ. Head of design group	ი. ბარნაბიშვილი I. Barnabishvili		
არ. არქ. Architect	ნ. ალექსიადისი N. Aleksiadis		
შეასრულა Performed Work	ა. ურუშაძე A. Urushadze		
შპს "აპექს სტუდიო 1" საკადასტრო ტერიტორია 0194, ახ. ბიზ. შესახვევი №1 ბელ.: (+995 97) 77 55 70 E-mail: apexstudio.ge@gmail.com			
ქოლი ნიშნის რეგისტრაცია			
მასშ. SCALE		თარიღი DATE OF ISSUE	15.06.2018
ნახაზი DRWG.	კორექტირება		REVISIONS
	№	კორექტ.	თარიღი
	1		
	2		
სტადია	STAGE	ინდექსი	INDEX
	მუშა პროექტი Working Draft		17

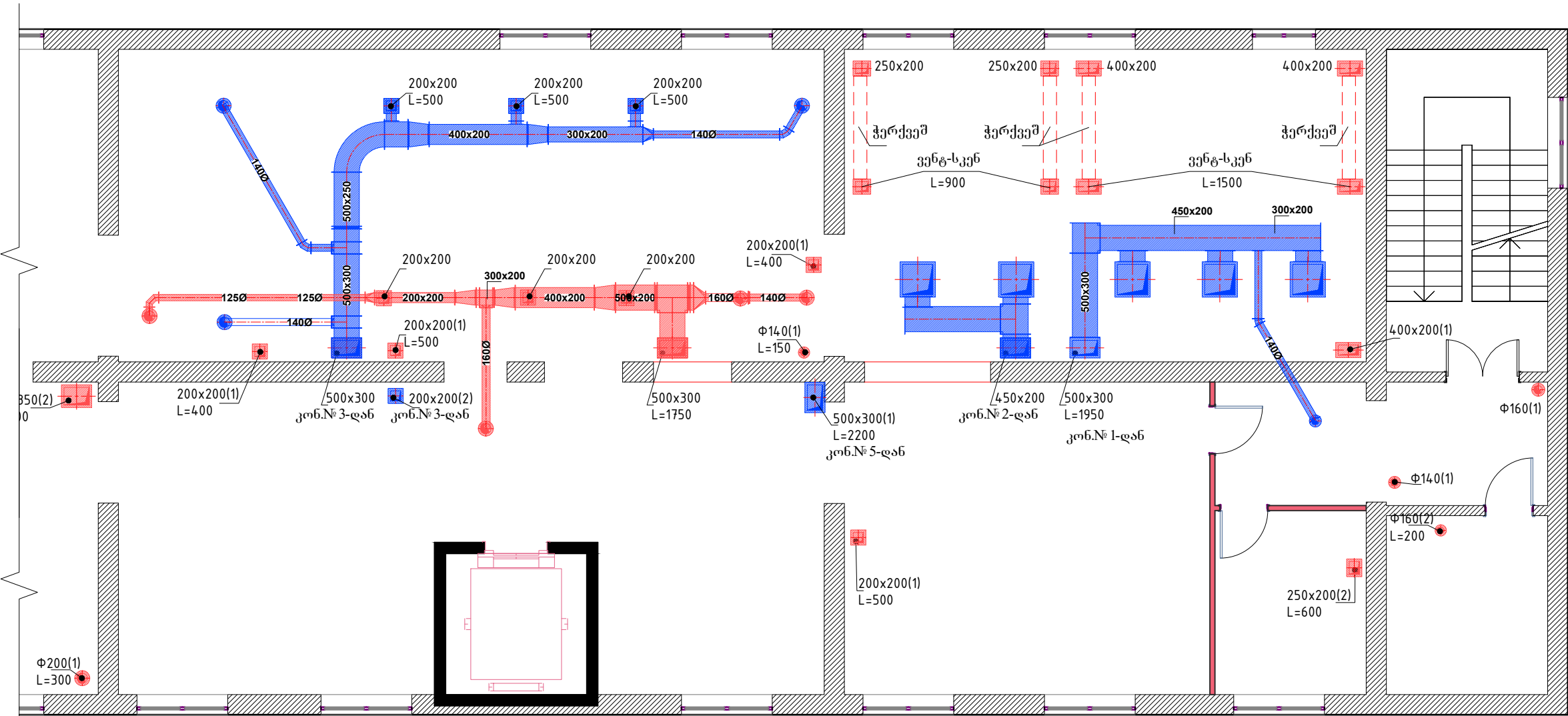

III სართულის გეგმა.
ბლოკი "B"
მ 1:100

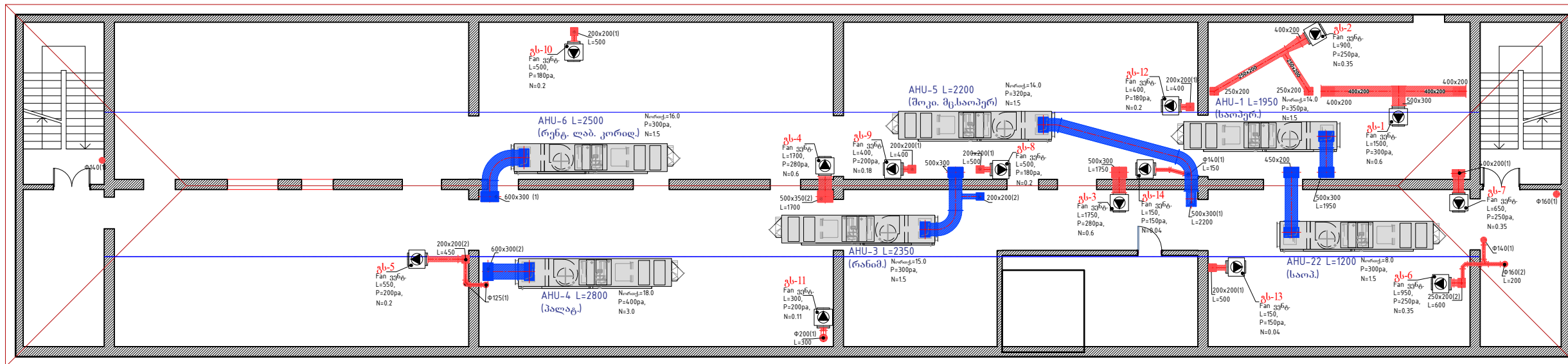

ფურცლის ზომა PAPER SIZE	დოკუმენტის № CONTRACT №	პროექტის № PROJECT №	ფაილის სახელი FILE NAME
A-3
პროექტის აღნიშვნები		LEGEND	
შენიშვნები			
1. 2. 3.			
სიტუაციური სკეტი KEY PLAN			
დამკვეთი PRINCIPAL		შპს "ალიანს მედი" ს.პ.: 405108477 "Alians Medi" Ltd ID #: 405108477	
პროექტი PROJECT		სამედიცინო ცენტრი Medical Center	
მისამართი ADDRESS		ქ. ქარაღი ქ. ფანასკერტელის №30 საკადასტრო ქოლი: 68.10.45.028 Qareli, Fanaskerteli str., #30 Cadastral codes : 68.10.45.028	
თანამდებობა Position	სახელი, გვარი Name, Surname	ხელმოწერა Signature	
სპრ. ხელმძღვ. Head of design group	ი. ბარნაბიშვილი I. Barnabishvili		
არ. არქ. Architect	ნ. ალექსიადისი N. Aleksiadis		
შესრულებული Performed Work	ა. ურუშაძე A. Urushadze		
შპს "აპექს სტუდო 1"			
საკადასტრო ტერიტორია 0194, ქ. თბილისი, მ. ბაგრატიონის ქ. №1			
ტელ: (+995 97) 77 55 70			
E-mail: apexstudio.ge@gmail.com			
ქ მ ე დ ი ც ი ნ ც ე ნ ტ რ ი			
მასშ. SCALE	თარიღი DATE OF ISSUE	15.06.2018	
ნახაზი DRWG.	კორექტირება REVISIONS		
	№ კორექტ. REV.	თარიღი	DATE
	1		
	2		
	3		
სტადია STAGE	ინდექსი INDEX	ფურც. PAGES	
მუშა პროექტი Working Draft	34-06	17	

სხვენის სართულის გეგმა.

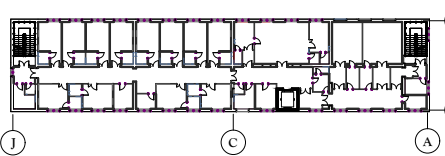
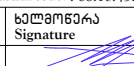

შურშატი PAPER SIZE	დაკვეთა № CONTRACT №	პროექტის № PROJECT №	ფაილის სახელი FILE NAME		
A3		
პროექტით აღნიშვნები			LEGEND		
შენიშვნები			NOTES		
1.					
2.					
3.					
სიტუაციური სურათი KEY PLAN					
					
დაკვეთი PRINCIPAL			შპს "ალიანს მედი" ს.პ.: 405108477 "Alians Medi" Ltd ID #: 405108477		
პროექტი PROJECT			სამედიცინო ცენტრი Medical Center		
მისამართი ADDRESS			ქ. ქარელი ქ. ფანასკერტელის №30 საკადასტრო ქოლ: 68.10.45.028 Qareli, Fanaskerteli str., #30 Cadastral code: 68.10.45.028		
თანამდებობა Position	სახელი, გვარი Name, Surname	ხელმოწერა Signature			
სპრ. ჯგუფი Head of design group	ი. ბარნაბიშვილი I. Barnabishvili				
პრ. არქ. Architect	ნ. ალექსიადისი N. Aleksiadis				
შესრულდა Performed Work	ა. ურუშაძე A. Urushadze				
<div></div>					
შპს. "აპექს სტუდიო 1"					
საპროექტო, თბილისი 0194, ქვე ბინის შესახებ №1					
ბილ.: (+995 97) 77 55 70					
E-mail: apexstudio.ge@gmail.com					
ქ რ ე დ ი ს ი რ ა ვ ა ა ვ ე ნ ი ლ ა ს ი ა					
მასშ. SCALE	თარიღი DATE OF ISSUE 15.06.2018				
ნახაზი DRWG.	ქოლმდებრება				
	REVISIONS				
	№	ქოლმდ. REV.	თარიღი DATE		
	1				
	2				
3					
სტადია	STAGE	ინდექსი	INDEX	ფურც.	PAGES
შუპა პროექტი	Workine Draft				17

სხვენიის სართულის გეგმა.
ბლოკი "A"
მ 1:100

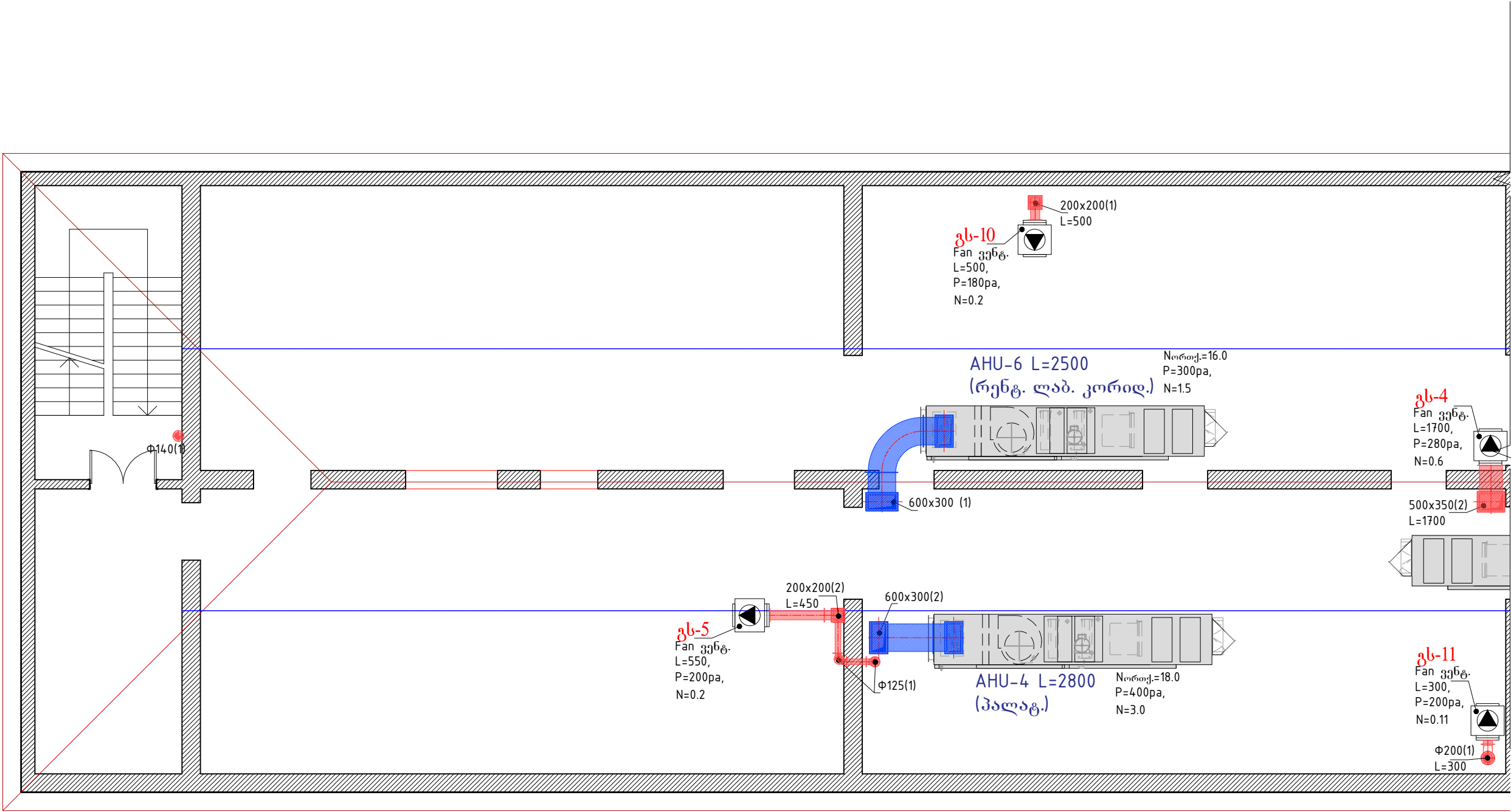

ფურცლის ზომა PAPER SIZE	დოკუმენტის № CONTRACT №	პროექტის № PROJECT №	ფაილის სახელი FILE NAME
A-3
პროექტის აღწერა LEGEND			
შენიშვნები NOTES			
1. 2. 3.			
სიტუაციური სურათი KEY PLAN			
დამკვეთი PRINCIPAL		შპს "ალიანს მედი" ს.პ.: 405108477 "Alians Medi" Ltd ID #: 405108477	
პროექტი PROJECT		სამედიცინო ცენტრი Medical Center	
მისამართი ADDRESS		ქ. ქარაღი ქ. ფანასკერტელის №30 საკადასტრო ქოლი: 68.10.45.028 Qareli, Fanaskerteli str., #30 Cadastral codes: 68.10.45.028	
თანამდებობა Position	სახელი, გვარი Name, Surname	ხელმოწერა Signature	
საპროექტო ჯგუფის Head of design group	ი. ბარნაბიშვილი I. Barnabishvili		
არქიტექტორი Architect	ნ. ალექსიადისი N. Aleksiadis		
შესრულებული Performed Work	ა. ურუშაძე A. Urushadze		
შპს "აპექს სტუდო 1"			
საკადასტრო ტერიტორია 0194, ახ. ბიზნ. პარკი №1 ბიძ.: (+995 97) 77 55 70 E-mail: apexstudio.ge@gmail.com			
ქოლი INDEX			
მასშტაბი SCALE	თარიღი DATE OF ISSUE	15.06.2018	
ნახაზი DRWG.	კორექტირება REVISIONS		
	№ კორექტ. REV.	თარიღი	DATE
	1		
	2		
	3		
სტადია STAGE	ინდექსი INDEX	ფურც. გვ. რაოდენობა PAGES	
მუშა პროექტი Working Draft	34-07	17	

სხვენიის სართულის გეგმა.
ბლოკი "B"
მ 1:100

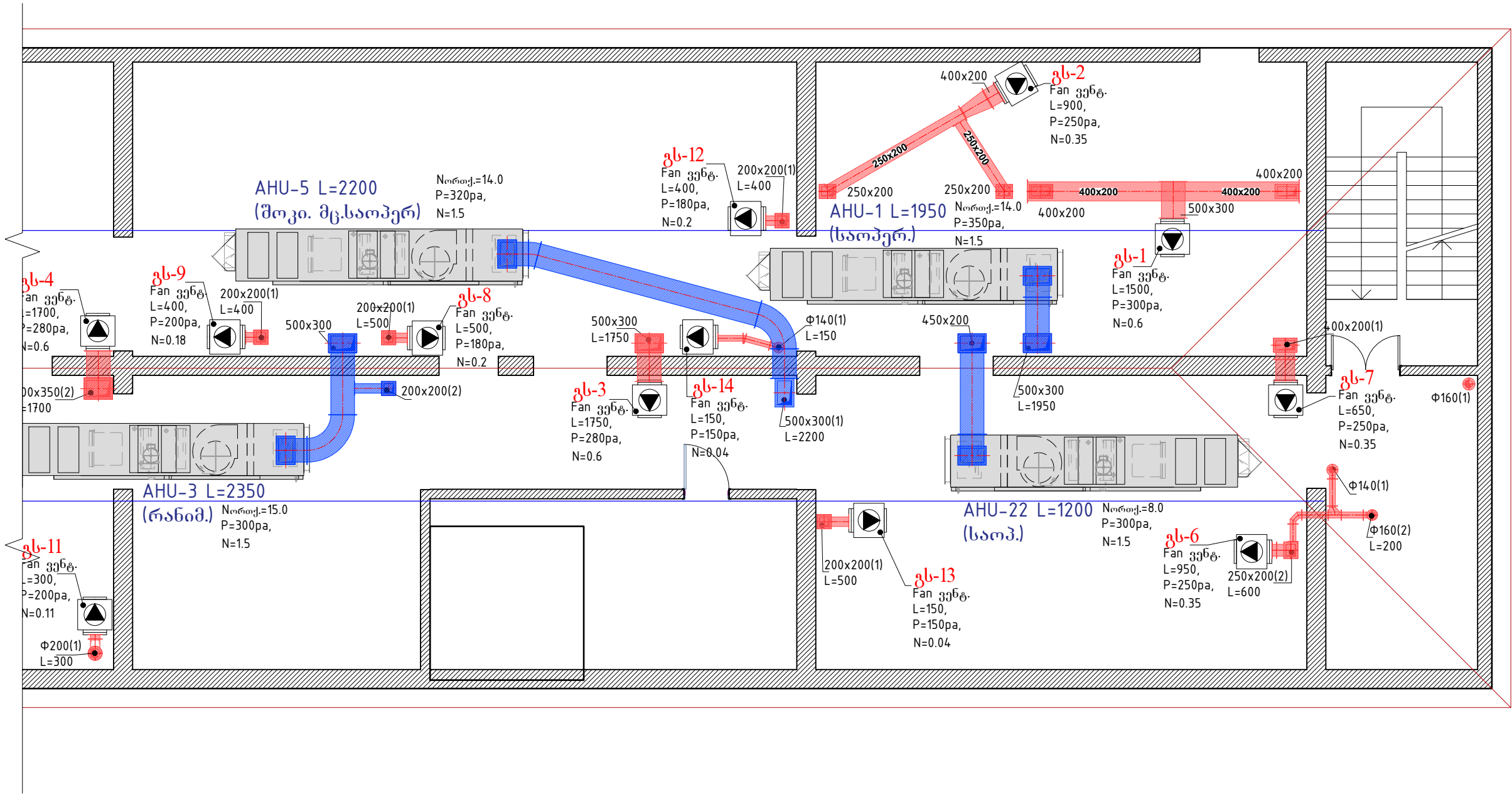



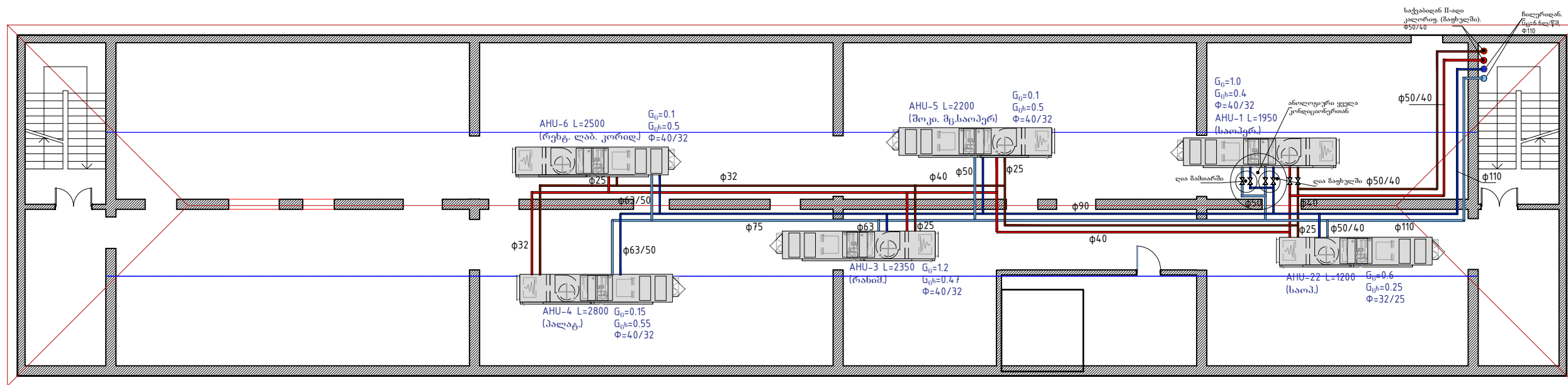

ფურცელი PAPER SIZE	დაკვეთის № CONTRACT №	პროექტის № PROJECT №	ფაილის სახელი FILE NAME
A3
პროექტის აღნიშვნები			LEGEND
შენიშვნები			NOTES
1.			
2.			
3.			
სიტუაციური სკეტი KEY PLAN			

კონდისირების სივი და სხელი წყლის მომარაგება

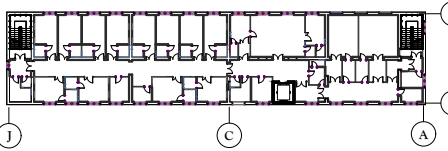

შენიშვნა

1. ხადრნაქო მისაძენის დამატარი A H U-2 სივის გოლია 425 მმ-ისა.
2. ყველა დანარჩენი კონდიციონერისივის ფდრ=32 მმ.
3. დრენაქი შეიკრიბოს სხვენზე, ქანობით 8-10მმ/გრ.მ წაიშვან სანაიღვრე ქსელში.

ფურცალი PAPER SIZE	დაკვეთის № CONTRACT N°	პროექტის № PROJECT N°	ფაილის სახელი FILE NAME
A3
პირბეჭდი აღნიშვნები			LEGEND
შენიშვნები			NOTES
1.			
2.			
3.			
სიტუაციური სქემა KEY PLAN			
			
მამყვითი PRINCIPAL			შპს "ალნას მედი" ს.ჯ.: 405108477 "Alians Medi" Ltd ID #: 405108477
პროექტი PROJECT			სამედიცინო ცენტრი Medical Center
მისამართი ADDRESS			ძ. ქარელის დ. ფანასკერტელის №30 საკადესტრო კოდში: 68.10.45.028 Qareli, Fanaskerteli str., #30 Cadastral code: 68.10.45.028
თანამდებობა Position	სახელი, გვარი Name, Surname	ხელმოწერა Signature	
სავრ. ხელშეღმ. Head of design group	ი. ბარნაბიშვილი I. Barnabishvili	 	
პრ. არქ. Architect	ნ. ალექსიადისი N. Aleksiadisi		
შესრულდა Performed Work	ა. ურუშაძე A. Urushadze		
			
შპს „აპექს სტუდიო“			
საგარემოლო, თბილისი 0194, ქვე ტანს შპს-სთვის №1			
ტელ.: (+995 97) 77 55 70			
E-mail: apexstudio.ge@gmail.com			
პ რ ე დ ი ს ი რ ა ვ ა ჯ ე ნ ტ ი მ ა ს ი ა			
მასშ. SCALE		თარიღი DATE OF ISSUE	15.06.2018
ვაზაზი DRWG.		კორექტირება REVISONS	
		№ კორექტ. REV.	თარიღი DATE
		1	
		2	
		3	
სტადია STAGE	ინდექსი INDEX	ფურს. PAGES	PAGES
შუშა პროექტი Working Draft	3J-14		17

კონდიციონერების სითბო-სისხვის მილსადენების სპეციფიკაცია

#	დასახელება	ზომა	ანზ.ერც	რაოდ.	შენიშვნა
1	2	3	4	5	6
1	მილსადენი კომბინ. "Climaterm"	Φ110	გრძ.მ	75,0	
		Φ90	გრძ.მ	36,0	
		Φ75	გრძ.მ	22,0	
		Φ63	გრძ.მ	18,0	
		Φ50	გრძ.მ	68,0	
		Φ40	გრძ.მ	77,0	
2	ურდული	Φ32	გრძ.მ	58,0	
		Φ25	ცალი	24	
		Φ110	ცალი	2	
3	ვენტილაცი	Φ50	ცალი	6	
		Φ40	ცალი	8	
		Φ32	ცალი	14	
4	მილსადენების სამაგრი	Φ25	ცალი	25	
		Φ32	ცალი	18	
		Φ40	ცალი	25	
		Φ50	ცალი	23	
		Φ63	ცალი	6	
		Φ75	ცალი	7	
5	სამსვლიანი სარკველი კონდიციონერებთან	Φ90	ცალი	12	
		Φ110	ცალი	25	
		Φ110	ცალი	12	
		Φ110	ცალი	25	
6	სერვოდრავი SQS-35		ცალი	12	
7	ფილტრი წყლისათვის	DN32	ცალი	1	
		DN40	ცალი	5	
		DN50	ცალი	3	
		DN63	ცალი	3	
8	მარეგულირებელი ვენტილი	STADΦ32	ცალი	1	
		STADΦ40	ცალი	5	
		STADΦ50	ცალი	3	
		STADΦ63	ცალი	3	
9	მილსადენების იზოლაცია არმაკლექსით	ბ=16მმ	მ²/მ²	120,0	
10	სადრენაჟო მილსადენი	Φ25	გრძ.მ	12,0	
		Φ50	გრძ.მ	50,0	
		Φ36	გრძ.მ	36,0	

კონდიციონერების სითბო-სისხვის მილსადენების სპეციფიკაცია

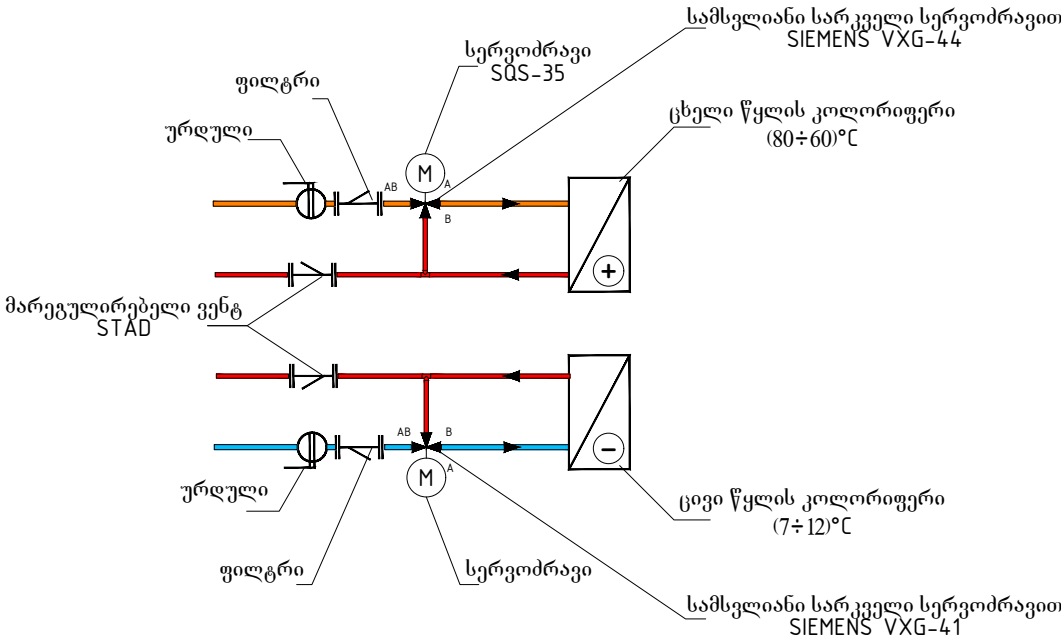

შენიშვნა

ჩელეჩიდან შენობაში სივრცის მილსადენები განლაგებულია მიწისქვეშ (Φ110 მილების რაოდენობა განისაზღვრეს აღბილზე)

ფორმატი PAPER SIZE	დაკვეთა № CONTRACT №	პროექტის № PROJECT №	ფაილის სახელი FILE NAME
A-3
პროექტის აღნიშვნები LEGEND			
შენიშვნები NOTES			
1. 2. 3.			
სიტუაციური სპეცია KEY PLAN			
დამკვეთი PRINCIPAL			
შპს "ალიანს მედი" ს.პ.: 405108477 "Alians Medi" Ltd ID #: 405108477			
პროექტი PROJECT			
სამედიცინო ცენტრი Medical Center			
მისამართი ADDRESS			
ქ. ქარაღი ქ. ფანასკერტის №30 საქართველო ქოლმ: 68.10.45.028 Qareli, Fanaskerteli str., #30 Cadastral codes: 68.10.45.028			
თანამდებობა Position	სახელი, გვარი Name, Surname	ხელმოწერა Signature	
სპრ. ხელმძღვ. Head of design group	ი. ბარნაბიშვილი I. Barnabishvili		
არ. არქ. Architect	ნ. ალექსიადისი N. Aleksiadis		
შეასრულა Performed Work	ა. ურუშაძე A. Urushadze		
შპს "აპექს სტუდო 1"			
საკაბელო ტელეფონი 0194. აპს ბიზნეს ცენტრი №1 ბილ: (+995 97) 77 55 70 E-mail: apexstudio.ge@gmail.com			
კონდიციონერების ვენტილაცია			
მასშ. SCALE	თარიღი DATE OF ISSUE	15.06.2018	
ნახაზი DRWG.	კორექტირება REVISIONS		
	№ კორექტ. REV.	თარიღი	DATE
	1		
	2		
	3		
სტადია STAGE	ინდექსი INDEX	ფურც. PAGES	
შუშა პროექტი Working Draft	34-15	17	

აქსონომეტრიული სქემა

ჰაერის მოძიწება საოპერაციოში / L=1950 / მს-1

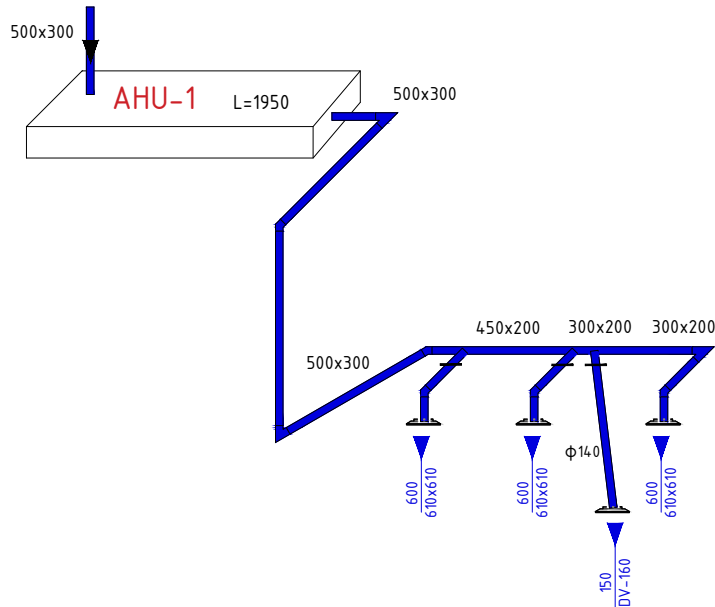



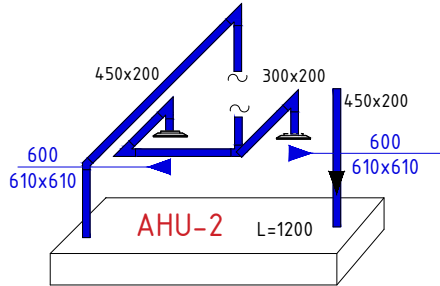

ჰაერის მოძიწება საოპერაციოში / L=1200 / მს-2

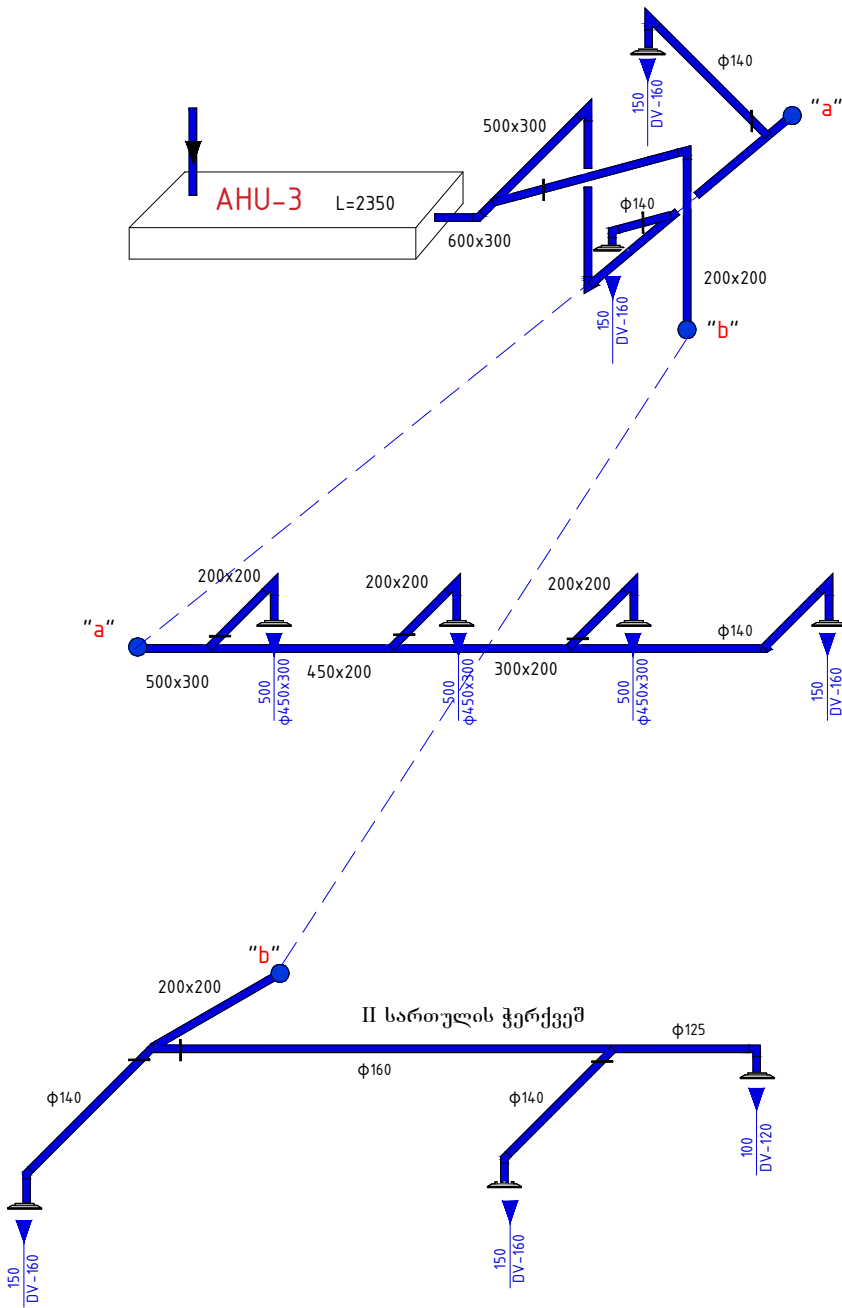

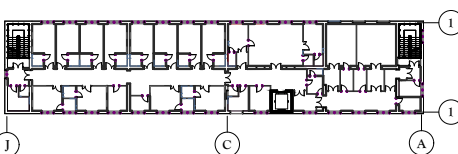
ჰაერის მოძიწება რეანიმაციოში / L=2350 / მს-3



ფურცლის ზომა PAPER SIZE	დამკვეთის № CONTRACT №	პროექტის № PROJECT №	ფაილის სახელი FILE NAME
A3
პროექტის აღწერა LEGEND			
შენიშვნები NOTES			
1.			
2.			
3.			
სიტუაციური სქემა KEY PLAN			
			
დამკვეთი PRINCIPAL			შპს "ალიანს მედი" ს.პ.: 405108477 "Alians Medi" Ltd ID #: 405108477
პროექტი PROJECT			სამედიცინო ცენტრი Medical Center მისამართი ADDRESS ქ. ჭავჭავაძის №30 საქართველო ქოლქ: 68.10.45.028 Qareli, Fanaskerteli str., #30 Cadastral codes: 68.10.45.028
თანამდებობა Position	სახელი, გვარი Name, Surname	ხელმოწერა Signature	
საპროექტო Head of design group	ი. ბარნაბიშვილი I. Barnabishvili		
პრ. არქ. Architect	ნ. ალექსიადისი N. Aleksiadis		
შესრულებული Performed Work	ა. ურუშაძე A. Urushadze		
<div></div> <div>შპს "აპექს სტუდიო 1" საპროექტო, თბილისი 0194, ანა ბაისი შესახვევი №1 ტელ: (+995 97) 77 55 70 E-mail: apexstudio.ge@gmail.com</div>			
ქოლქის აღწერა DATE OF ISSUE			
15.06.2018			
შესრულებული REVISIONS			
№ კორექტი. REV. თარიღი DATE			
1			
2			
3			
სტადია STAGE	ინდექსი INDEX	ფურც. გვ. რაოდ. PAGES	
მუშა პროექტი Working Draft	33-9	17	

აქსონომეტრიული სქემა

ჰაერის მოღიწება საკალატა განყოფილებაში / L=2800 / მს-4

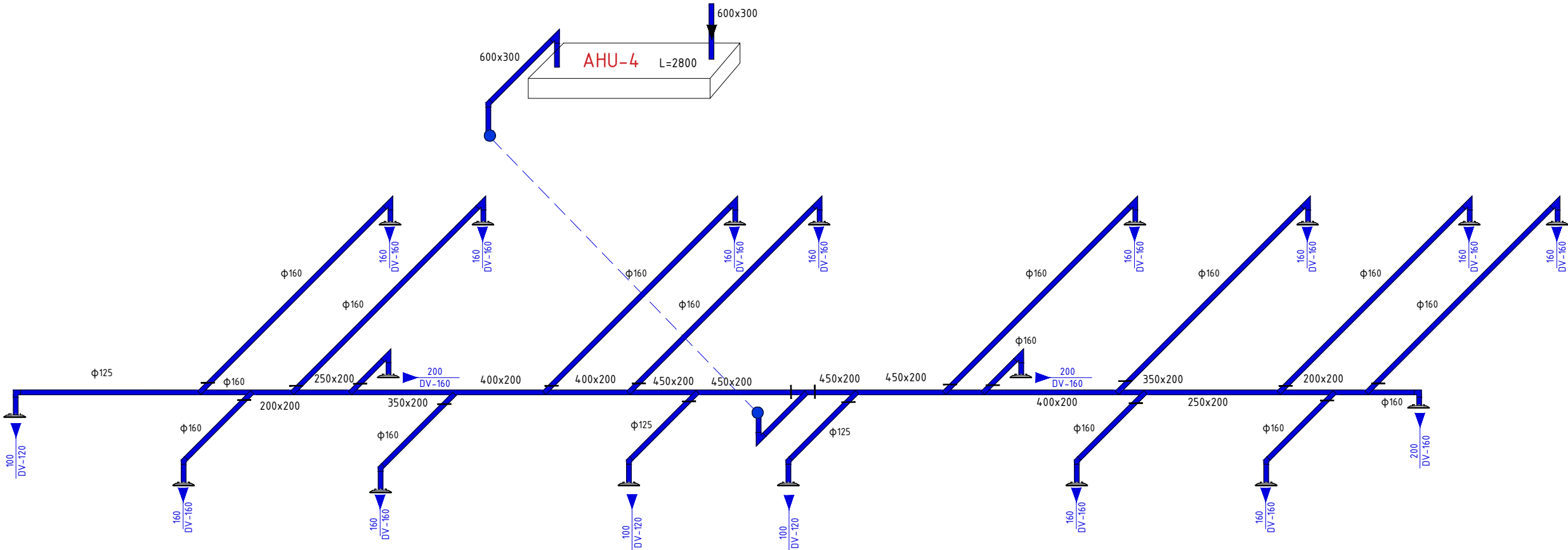

ჰაერის მოღიწება შოქის კალატაში და მხირა საოპერაციოში / L=2200 / მს-5

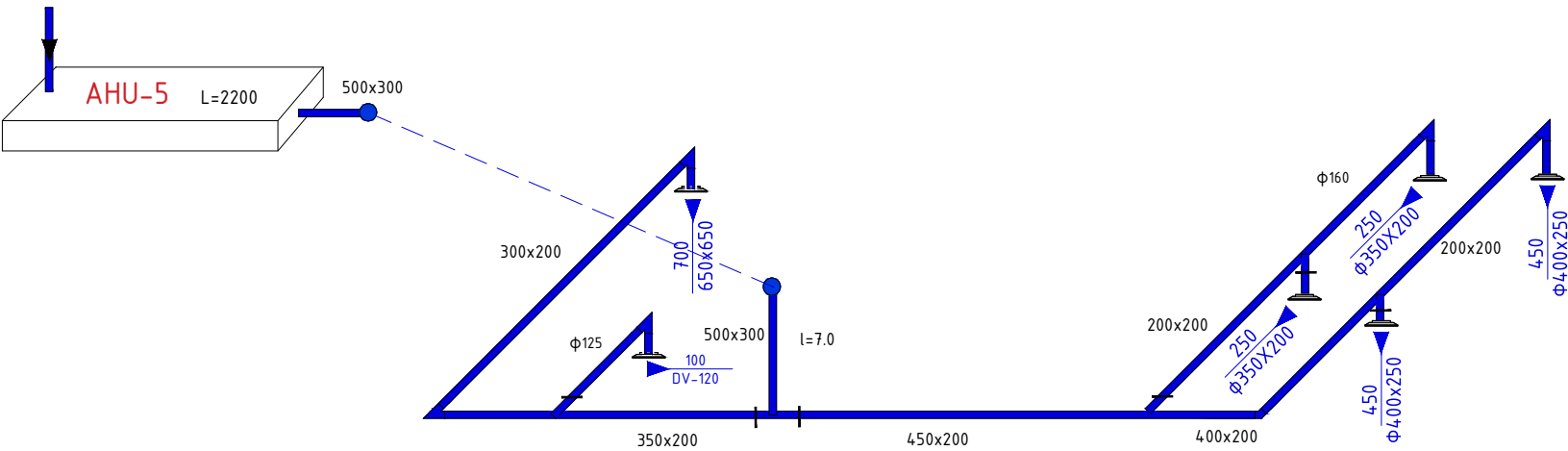

ფურცალი PAPER SIZE	დამკვეთი № CONTRACT №	პროექტის № PROJECT №	ფაილის სახელი FILE NAME		
A-3		
პროექტის აღნიშვნები LEGEND					
შენიშვნები NOTES					
1. 2. 3.					
სიტუაციური სქემა KEY PLAN					
დამკვეთი PRINCIPAL		შპს "ალიანს მედი" ს.პ.: 405108477 "Alians Medi" Ltd ID #: 405108477			
პროექტი PROJECT		სამედიცინო ცენტრი Medical Center			
მისამართი ADDRESS		ქ. ქარაღი ქ. ფანასკერტელის №30 საკადასტრო ქოლი: 68.10.45.028 Qareli, Fanaskerteli str., #30 Cadastral codes: 68.10.45.028			
თანამდებობა Position	სახელი, გვარი Name, Surname	ხელმოწერა Signature			
სპრ. ხელმძღვ. Head of design group	ი. ბარნაბიშვილი I. Barnabishvili				
არ. არქ. Architect	ნ. ალექსიადისი N. Aleksiadis				
შესრულება Performed Work	ა. ურუშაძე A. Urushadze				
შპს "აპექს სტუდიო 1" საკადასტრო ქოლი: 68.10.45.028 მისამართი: ქ. ქარაღი, ქ. ფანასკერტელის №30 ტელ: (+995 97) 77 55 70 E-mail: apexstudio.ge@gmail.com					
ქოლი: 68.10.45.028					
მასშ. SCALE		თარიღი DATE OF ISSUE	15.06.2018		
ნახაზის აღნიშვნები DRAWING NOTATIONS		კორექტირება REVISIONS			
		№ კორექტ.	REV. თარიღი DATE		
		1			
		2			
		3			
სტადია STAGE	ინდექსი INDEX	ფურც. PAGES			
მუშა პროექტი Working Draft	33-10	17			

აქსონომეტრიული სქემა

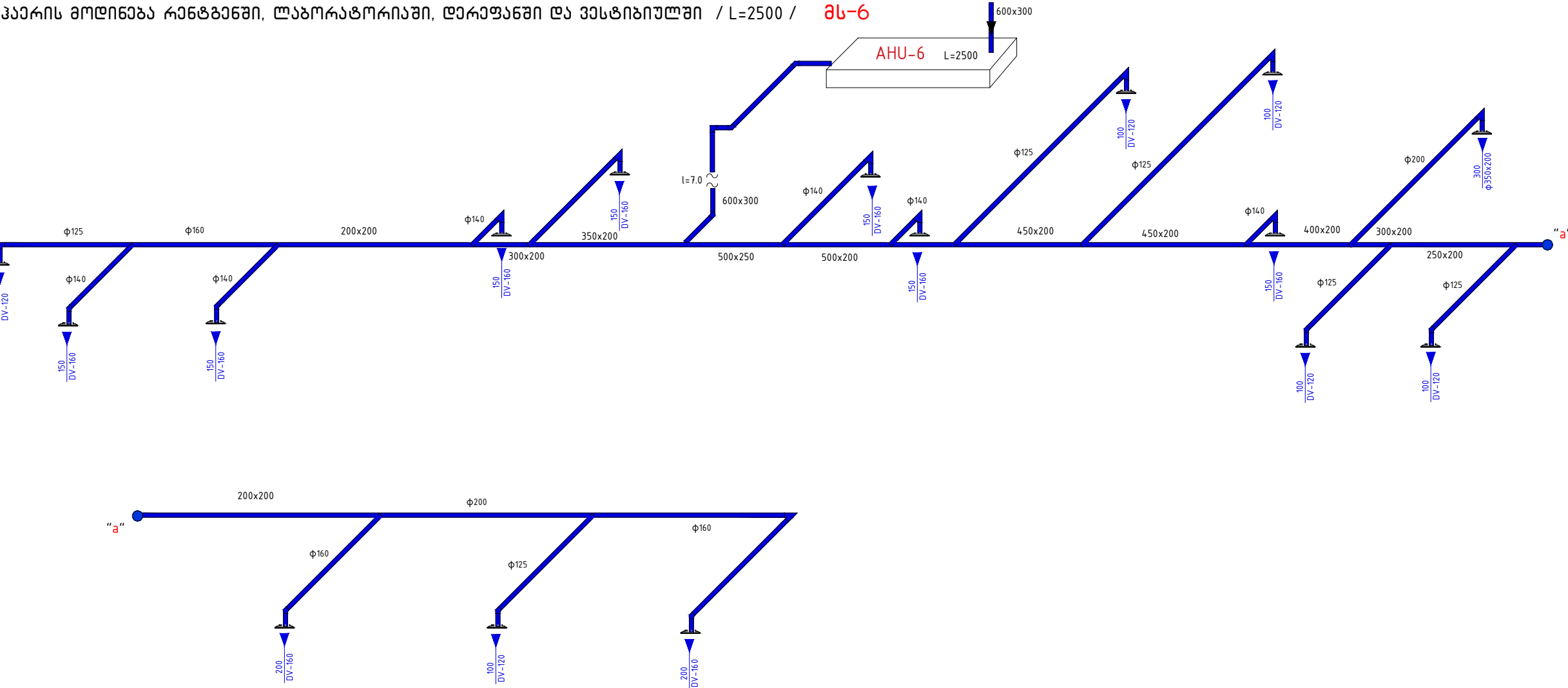

ფურცალი PAPER SIZE	დოკუმენტი № CONTRACT №	პროექტის № PROJECT №	ფაილის სახელი FILE NAME
A-3
პროექტის აღნიშვნები LEGEND			
შენიშვნები NOTES			
1. 2. 3.			
სიტუაციური სქემა KEY PLAN			
დამკვეთი PRINCIPAL		შპს "ალიანს მედი" ს.პ.: 405108477 "Alians Medi" Ltd ID #: 405108477	
პროექტი PROJECT		სამედიცინო ცენტრი Medical Center	
მისამართი ADDRESS		ქ. ქარაღი ქ. ფანასკერტელის №30 საკადასტრო ქოლი: 68.10.45.028 Qareli, Fanaskerteli str., #30 Cadastral codes: 68.10.45.028	
თანამდებობა Position	სახელი, გვარი Name, Surname	ხელმოწერა Signature	
სპრ. ხელმძღვ. Head of design group	ი. ბარნაბიშვილი I. Barnabishvili		
არ. არქ. Architect	ნ. ალექსიადისი N. Aleksiadis		
შესრულება Performed Work	ა. ურუშაძე A. Urushadze		
შპს "აპექს სტუდიო 1" საკადასტრო ქოლი: 68.10.45.028 მისამართი: ქ. ქარაღი, ქ. ფანასკერტელის №30 ტელ: (+995 97) 77 55 70 E-mail: apexstudio.ge@gmail.com			
ქოლი: 68.10.45.028			
მასშ. SCALE		თარიღი DATE OF ISSUE	15.06.2018
ნახაზის DRAWING	კომპიუტერული სქემა	რევიზიები REVISIONS	
	№	კომპიუტ. REV.	თარიღი DATE
	1		
	2		
	3		
სტადია STAGE	ინდექსი INDEX	ფურც. PAGES	
მუშა პროექტი Working Draft	33-11	17	

აქსონომეტრიული სქემა

ჰაერის გაწოვა საოპერაციოღანე (№146) გს-2

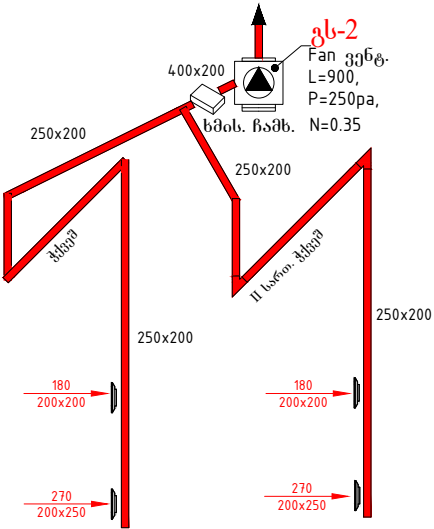

ჰაერის გაწოვა რეანიმაციიდან გს-3

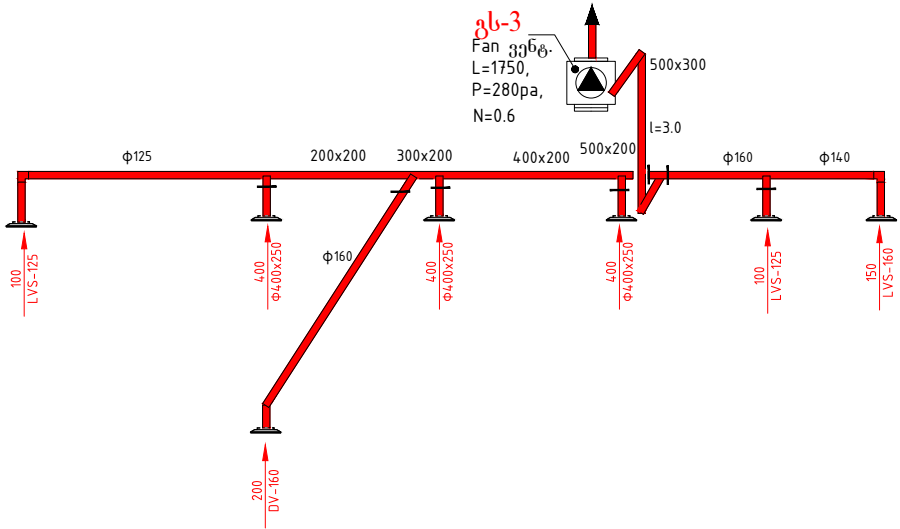

ჰაერის გაწოვა საოპერაციოღანე (№147) გს-1

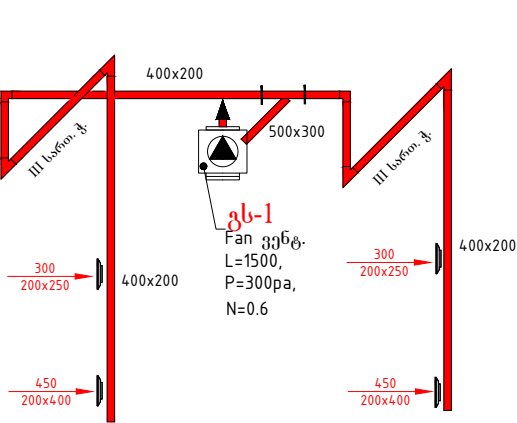

ჰაერის გაწოვა საკალატო გვერდებიდან გს-4

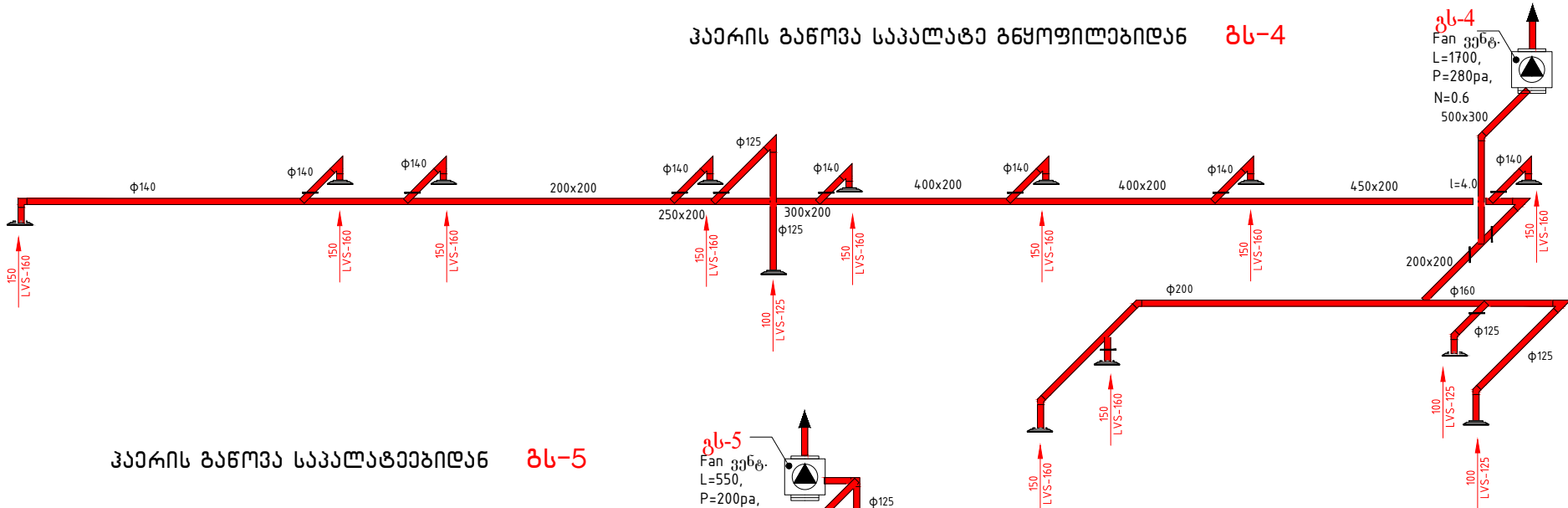

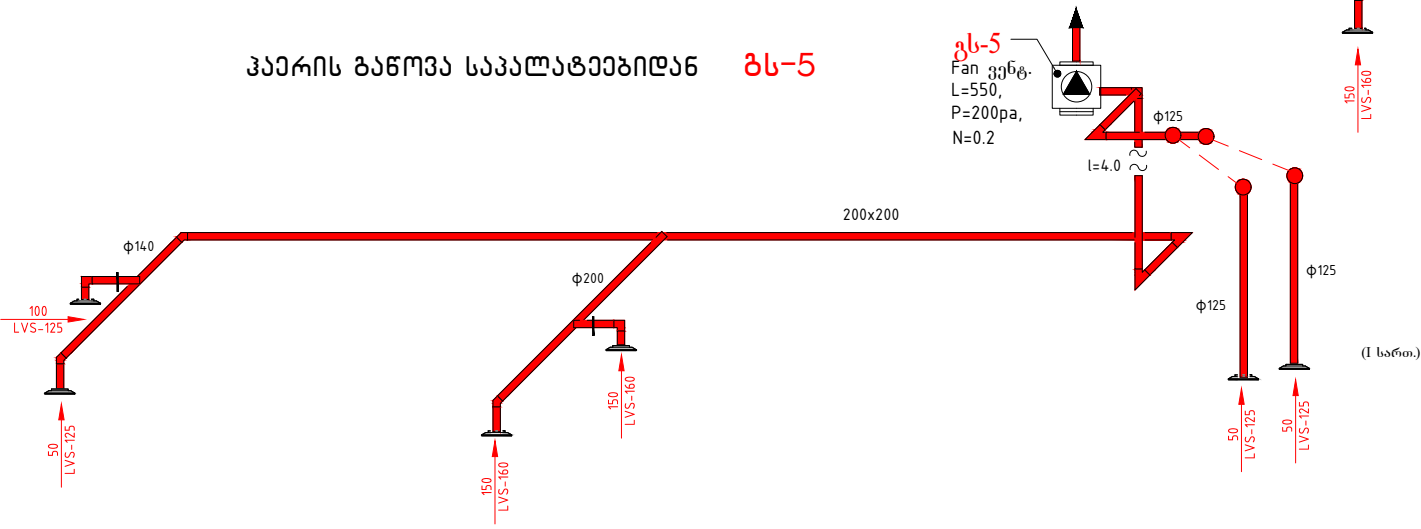

ჰაერის გაწოვა საკალატებიდან გს-5

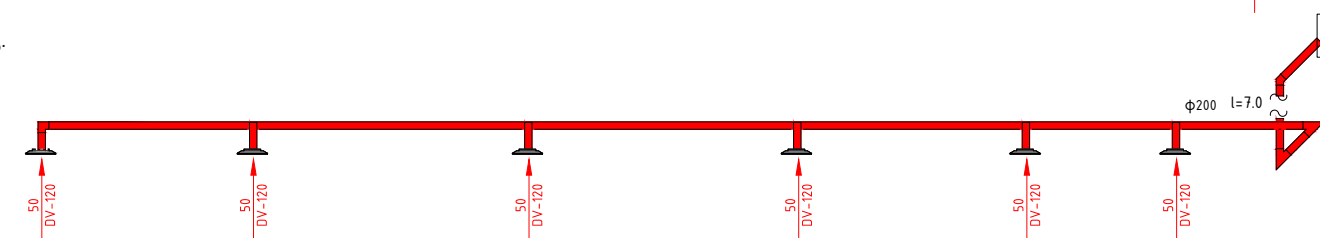
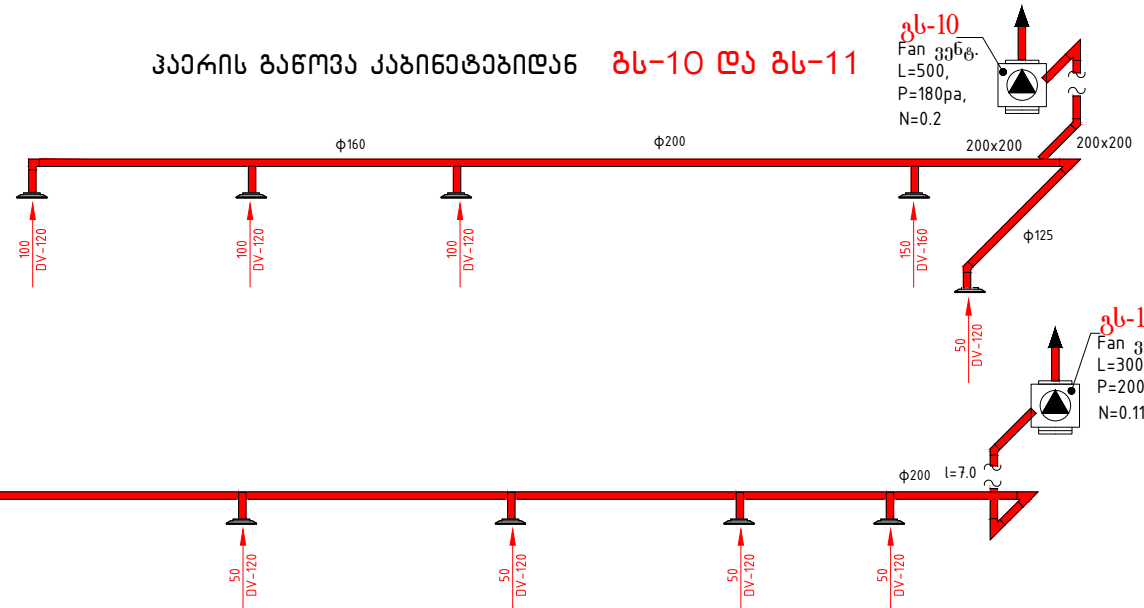
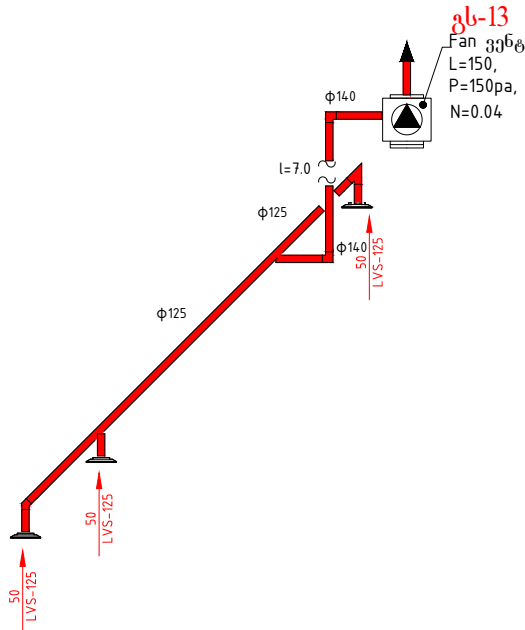
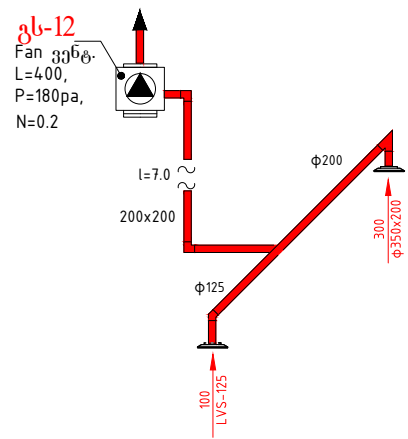
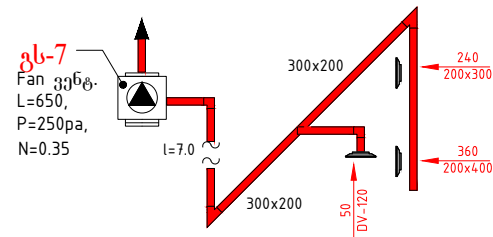
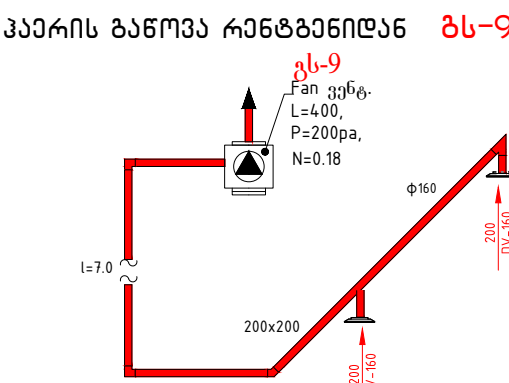
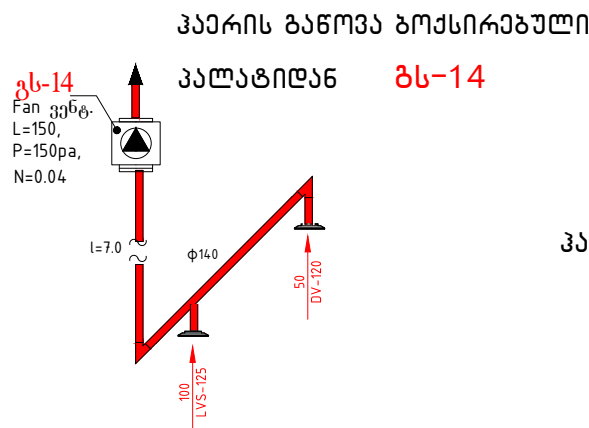

ფურცალი PAPER SIZE	დაკვეთის № CONTRACT №	პროექტის № PROJECT №	ფაილის სახელი FILE NAME
A-3
პროექტის აღნიშვნები LEGEND			
შენიშვნები NOTES			
სიტუაციური სქემა KEY PLAN			
დამკვეთი PRINCIPAL	შპს "ალიანს მედი" ს.პ.: 405108477 "Alians Medi" Ltd ID #: 405108477		
პროექტი PROJECT	სამედიცინო ცენტრი Medical Center		
მისამართი ADDRESS	ქ. ჭავჭავაძის ქ. 30 საკადასტრო ქოლი: 68.10.45.028 Qareli, Fanaskerteli str., #30 Cadastral codes : 68.10.45.028		
თანამდებობა Position	სახელი, გვარი Name, Surname	ხელმოწერა Signature	
საკრ. ხელმძღვ. Head of design group	ი. ბარნაბიშვილი I. Barnabishvili		
არ. არქ. Architect	ნ. ალექსიადისი N. Aleksiadis		
შეასრულა Performed Work	ა. ურუშაძე A. Urushadze		
შპს "აპექს სტუდიო 1" საკადასტრო ქოლი: 68.10.45.028, ქ. ჭავჭავაძის ქ. 30 ტელ.: (+995 97) 77 55 70 E-mail: apexstudio.ge@gmail.com			
ქ რ ე ს ი ს რ ა ვ ა ა ვ ე ნ ტ ი ლ ა ს ი ა			
მასშ. SCALE	თარიღი DATE OF ISSUE	15.06.2018	
ნახაზის DRAWING	კორექტირება REVISIONS		
საგვ.	№	კორექტ.	REV.
1			
2			
3			
სტადია STAGE	ინდექსი INDEX	ფურც. PAGES	
მუშა პროექტი Working Draft	34-12	17	

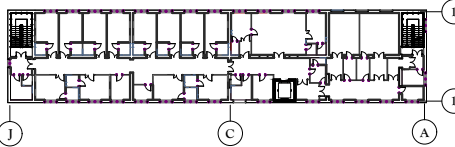

[illegible]

გვამების დროებითი შესანახიდან ხდება ჰაერის განოვან
ბუნებრივი სისტემით. $\Phi 160=10.0\text{მ}$ $L=150\text{მ}^3/\text{სთ}$

ფორმატი PAPER SIZE	დამკვეთის № CONTRACT №	პროექტის № PROJECT №	ფაილის სახელი FILE NAME
A-3
პროექტის აღწერა		LEGEND	
შენიშვნები		NOTES	
1.			
2.			
3.			
სტრუქტურული სკეტი KEY PLAN			
			
დამკვეთი PRINCIPAL		შპს "ალიანს მედი" ს.კ.: 405108477 "Alians Medi" Ltd ID #: 405108477	
პროექტი PROJECT		სამედიცინო ცენტრი Medical Center	
მისამართი ADDRESS		ქ. შარაში ქ. ფანასკერტლის №30 საპატენტო ქოლი: 68.10.45.028 Qareli, Fanaskerteli str., #30 Cadastral code : 68.10.45.028	
თანამდებობა Position	სახელი, გვარი Name, Surname	ხელმოწერა Signature	
სპრ. ხელმძღვ. Head of design group	ი. ბარბაქაძე I. Barnabishvili		
პრ. არქ. Architect	ნ. ალექსიადისი N. Aleksiadis		
შეასრულა Performed Work	ა. ურუშაძე A. Urushadze	ა. ურუშაძე	
			
შპს "აპექს სტუდო 1"			
საპატენტო, ტელეფონი 0194, ქს. ბანის შესახვევით №1 ბილი: (+995 97) 77 55 70 E-mail: apexstudio.ge@gmail.com			
პ რ ე დ ი ს ი რ ა ჯ ა ა ვ ა ნ ტ ი ლ ა ს ი ა			
მასშ. SCALE		თარიღი DATE OF ISSUE	15.06.2018
ნახატი DRAWING	სტრუქტურული სკეტი	პროექტის რევიზიები REVISIONS	
		№	პროექტის რევიზიები REV. თარიღი DATE
		1	
		2	
		3	
სტადია STAGE	ინდექსი INDEX	ფურც. PAGES	
შუამ. პროექტი Working Draft	34-13		17

№	დასახელება	ზომა	ბანზ. ერთ	რაოდენობა						ჯამი		შენიშვნა			
				მს-1	მს-2	მს-3	მს-4	მს-5	მს-6	გმ.	მ2				
1	2	3	4	5	6	7	8	9	10	16	17	18			
1	ჩილერი ჰიდრომოდული წარმადობით სიცივეზე Qსიყ=135,0კვტ. ელ. ენერგიის საჭირო რაოდენობა N=50,0კვ. ორი ტუმბოთი -წარმადობით 23,0მ³/სთ. წნევა H=4,0მ		ქოშა	1											
2	კონდიციონერი AHU-1, სრული ავტომატიკით, ფილტრით, ხმის ჩამხშობით და ვენტილატორით, I-ადი და II-ადი კოლორიფერით, ზედაპირული ჰაერგამაციებელით, ორიქლით დამატენიანებელით , წარმადობით: Qსიყ=20,0 Qსით=24,0 კვტ. L=1950მ³/სთ, W=18,0 კვ/სთ, Qიიკ=4,8 კვტ.		ქოშა	1								Gყ=1,0 ლ/წმ. Gყს=0,4 ლ/წმ P=350pa N=1,5 (ორთ.გენერატ. N=14,0 კვტ)			
3	კონდიციონერი AHU-2, სრული ავტომატიკით, ფილტრით, ხმის ჩამხშობით და ვენტილატორით, I-ადი და II-ადი კოლორიფერით, ზედაპირული ჰაერგამაციებელით, ორიქლით დამატენიანებელით , წარმადობით: Qსიყ=12,0 Qსით=15,0 კვტ. L=1200მ³/სთ, W=10,0 კვ/სთ, Qიიკ=3,0 კვტ.		ქოშა		1							Gყ=0,6 ლ/წმ. Gყს=0,25 ლ/წმ P=300pa N=1,5 (ორთ.გენერატ. N=7,5 კვტ)			
4	კონდიციონერი AHU-3, სრული ავტომატიკით, ფილტრით, ხმის ჩამხშობით და ვენტილატორით, I-ადი და II-ადი კოლორიფერით, ზედაპირული ჰაერგამაციებელით, ორიქლით დამატენიანებელით , წარმადობით: Qსიყ=24,0 Qსით=28,0 კვტ. L=2350მ³/სთ, W=20,0 კვ/სთ, Qიიკ=6,0 კვტ.		ქოშა			1						Gყ=1,2 ლ/წმ. Gყს=0,47 ლ/წმ P=300pa N=1,5 (ორთ.გენერატ. N=15,0 კვტ)			
5	კონდიციონერი AHU-4, სრული ავტომატიკით, ფილტრით, ხმის ჩამხშობით და ვენტილატორით, I-ადი და II-ადი კოლორიფერით, ზედაპირული ჰაერგამაციებელით, ორიქლით დამატენიანებელით , წარმადობით: Qსიყ=28,0 Qსით=34,0 კვტ. L=2800მ³/სთ, W=24,0 კვ/სთ, Qიიკ=9,0 კვტ.		ქოშა				1					Gყ=1,4 ლ/წმ. Gყს=0,55 ლ/წმ P=400pa N=3,0 (ორთ.გენერატ. N=18,0 კვტ)			
6	კონდიციონერი AHU-5, სრული ავტომატიკით, ფილტრით, ხმის ჩამხშობით და ვენტილატორით, I-ადი და II-ადი კოლორიფერით, ზედაპირული ჰაერგამაციებელით, ორიქლით დამატენიანებელით , წარმადობით: Qსიყ=22,0 Qსით=26,0 კვტ. L=2200მ³/სთ, W=19,0 კვ/სთ, Qიიკ=5,0 კვტ.		ქოშა					1				Gყ=1,0 ლ/წმ. Gყს=0,45 ლ/წმ P=320pa N=1,5 (ორთ.გენერატ. N=14,0 კვტ)			
7	კონდიციონერი AHU-6, სრული ავტომატიკით, ფილტრით, ხმის ჩამხშობით და ვენტილატორით, I-ადი და II-ადი კოლორიფერით, ზედაპირული ჰაერგამაციებელით, ორიქლით დამატენიანებელით , წარმადობით: Qსიყ=25,0 Qსით=30,0 კვტ. L=2500მ³/სთ, W=21,0 კვ/სთ, Qიიკ=6,0 კვტ.		ქოშა						1			Gყ=1,4 ლ/წმ. Gყს=0,5 ლ/წმ P=300pa N=1,5 (ორთ.გენერატ. N=16,0 კვტ)			
8	ჰაერსადენი მოთუთ. ფურცლ.ფოლადისაგან	ფ125 ბრძ.მ ფ140 ბრძ.მ ფ160 ბრძ.მ ფ200 ბრძ.მ 200x200 ბრძ.მ 250x200 ბრძ.მ 300x200 ბრძ.მ 350x200 ბრძ.მ 400x200 ბრძ.მ 450x200 ბრძ.მ 500x200 ბრძ.მ 500x250 ბრძ.მ 500x300 ბრძ.მ 600x300 ბრძ.მ	3,0 6,0 4,0 3,0 12,0 4,0 10,0 5,0 12,0 13,0	3,0 14,0 8,0 4,0 6,0 4,0 5,0 6,0 9,0 4,0 4,0 4,0 12,0 10,0 5,0	12,0 4,4,0 4,0 7,0 9,0 8,0 4,0 6,0 6,0 9,0 6,0 4,0 12,0 12,0	3,0 18,0 4,0 12,0 6,0 4,0 5,0 4,0 9,0 9,0 4,0 4,0 12,0 18,0	45,0 35,0 74,0 12,0 42,0 15,0 25,0 14,0 19,0 43,0 4,0 4,0 35,0 35,0	18,0 14,0 37,0 8,4 34,0 13,5 25,0 15,4 24,0 56,0 5,6 6,0 56,0 64,0	EL=402,0მრ.მ EF=380,0მ2						
9	ბაქტერიციდული ფილტრი HEPA	H-14	ბალო	3	2			1							
10	მიწოდებითი სავენტ ცხაურა	DV-120	ბალო			1	3	1		6					
		DV-160	ბალო	1		4	15			9					
		ფ350x200	ბალო					2		1					
		ფ400x250	ბალო					2							
		ფ450x300	ბალო			3									
		610x610	ბალო	3	2										
		650x650	ბალო												

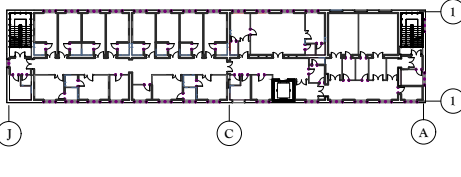
1. მარეგულ პაერსადენზე $\Phi 250$ - $\delta=9,0$ მმ მართკუთხა პაერსადენებზე $\delta=13,0$ მმ, დიდ კვეთის მართკუთხა პაერსადენებზე $\delta=19,0$ მმ

პორეზი PAPER SIZE	დკვეთა № CONTRACT №	პროექტის № PROJECT №	ფაილის სახელი FILE NAME
A-3
პირბოძით აღნიშვნები LEGEND			
შენიშვნები NOTES			
1.			
2.			
3.			
სიტუაციური სქემა KEY PLAN			
			
ღამყვთი PRINCIPAL		შპს "ალიანს მედი" ს.ჯ.: 405108477 "Alians Medi" Ltd ID #: 405108477	
პროექტი PROJECT		სახელმწიფო ცენტრი Medical Center	
მისამართი ADDRESS		ქ. ქარელი ქ. ფანასკერტელის №30 საკადასტრო კოდში: 68.10.45.028 Qareli, Fanaskerteli str., #30 Cadastral code : 68.10.45.028	
თანამდებობა Position	სახელი, გვარი Name, Surname	ხელმოწერა Signature	
სპარ. ხელმძღვ. Head of design group	ი. ბარნაბიშვილი I. Barnabishvili		
პრ. არქტ. Architect	ნ. ალესიადისი N. Aleksiadis		
შესრულდა Performed Work	ა. ურუშაძე A. Urushadze	ა. ურუშაძე	
			
შპს. "აპექს სტუდიო 1"			
საპროექტო, თბილისი 0194, კოსტინის შესახვევის №1			
ტელ.: (+995 97) 77 55 70			
E-mail: apexstudio.ge@gmail.com			
ქ რ ე ნ დ ი ს ი რ ა ვ ა ვ ე ნ ტ ი ლ ა მ ი ნ ი			
მასშ. SCALE		თარიღი DATE OF ISSUE	15.06.2018
ნახაზი DRWG.	პირაქმების		REVISIONS
	№	პირაქმ. REV.	თარიღი DATE
	1		
	2		
	3		
სტადია STAGE	ინდექსი INDEX	ფურც. PAGES	
შუგა პროექტი Working Draft	3J-16	17	

№	დასახელება	ზომა	განმ. ერთ	რ ა ო ღ ე ნ ო ბ ა														ჯამი		შენიშვნა
				გს-1	გს-2	გს-3	გს-4	გს-5	გს-6	გს-7	გს-8	გს-9	გს-10	გს-11	გს-12	გს-13	გს-14	გრძ.მ	მ2	
1	2	3	4	5	6	7	8	9	10	11	12	13	14	15	16	17	18	26	27	28
1	ვენტ. მართკუთხა არხებისთვის L=1700მ3/ჰ, P=280პა N=0,6ვეტ.		ცალი			1 L=1750	1													
2	ვენტ. მართკუთხა არხებისთვის L=1500მ3/ჰ, P=300პა N=0,6ვეტ.		ცალი	1																
3	ვენტ. მართკუთხა არხებისთვის L=900მ3/ჰ, P=250პა N=0,35ვეტ.		ცალი		1				1 L=950											
4	ვენტ. მართკუთხა არხებისთვის L=650მ3/ჰ, P=250პა N=0,35ვეტ.		ცალი							1										
5	ვენტ. მართკუთხა არხებისთვის L=550მ3/ჰ, P=200პა N=0,2ვეტ.		ცალი					1												
6	ვენტ. მართკუთხა არხებისთვის L=500მ3/ჰ, P=180პა N=0,2ვეტ.		ცალი								1		1							
7	ვენტ.მართკუთხა არხებისთვის L=400მ3/ჰ, P=200ა N=0,18ვეტ.		ცალი									1								
8	ვენტ. რგვალი არხებისთვის L=400მ3/ჰ, P=180ა N=0,2ვეტ.		ცალი											1						
9	ვენტ. რგვალი არხებისთვის L=300მ3/ჰ, P=200ა N=0,11ვეტ.		ცალი										1							
10	ვენტ.მართკუთხაარხებისთვის L=150მ3/ჰ, P=150ა N=0,04ვეტ.		ცალი													1	1			
11	პაერსადენი მოთუთივბ ფურცლ ფოლადი	ფ=125 გრძ.მ				6,0	11,0	22,0	8,0	3,0			5,0		3,0	9,0		68,0	27,0	
		ფ=140 გრძ.მ				4,0	18,0	14,0	14,0							11,0	13,0	74,0	30,0	
		ფ=160 გრძ.მ				10,0	3,0		14,0			5,0	7,0					39,0	20,0	
		ფ=200 გრძ.მ					10,0	7,0	5,0				9,0	30,0	5,0			66,0	46,0	
		200X200 გრძ.მ				4,0	9,0	18,0	2,0		20,0	18,0	11,0		12,0			94,0	75,0	
		250x200 გრძ.მ		33,0			3,0		8,0									44,0	40,0	
		300x200 გრძ.მ				3,0	4,0			17,0								24,0	24,0	
		400X200 გრძ.მ	30,0	5,0		4,0	10,0		4,0									53,0	64,0	
		450x200 გრძ.მ					7,0											7,0	9,0	
		500x200 გრძ.მ				3,0												3,0	4,0	
500x300 გრძ.მ	6,0			7,0	8,0											21,0	44,0			
12	გამწოვი სავენტ. ცხაურა	DV-120 ცალი						4	1			4	5			1				
		DV-160 ცალი			1			2			1									
		LVS-125 ცალი			2	3	4	4					1	3	1					

პერამატი PAPER SIZE	კონტრაქტის № CONTRACT N°	პროექტის № PROJECT N°	ფაილის სახელი FILE NAME
A3
პირბრუნვის ადგილები			LEGEND
შენიშვნები			NOTES
<div>1.</div> <div>2.</div> <div>3.</div>			
სიტუაციური სურათი KEY PLAN			
მასშტაბი PRINCIPAL		შპს "ალიანს მედი" ს.კ.: 405108477	
		"Alians Medi" Ltd ID #: 405108477	
პროექტი PROJECT		სადღეისოვანი ცენტრი Medical Center	
მისამართი ADDRESS		ქ. შარლონი ქ. ფანასკერტელის №30 საკადასტრო კოდით: 68.10.45.028 Qareli, Fanaskerteli str., #30 Cadastral code : 68.10.45.028	
განმარტება Position	სახელი, გვარი Name, Surname	ხელმოწერა Signature	
სპარ. ხელმძღვ. Head of design group	ნ. ბარნაბიშვილი I. Barnabishvili		
პრ. არქ. Architect	ნ. ალესიადისი N. Aleksiadis		
შეასრულა Performed Work	ა. ურუშაძე A. Urushadze		
<div></div>			
შპს "აპექს სტუდო 1"			
საპარტიზო, თბილისი 0194, ქვეთის შესახვევი №1			
ტელ.: (+995 97) 77 55 70			
E-mail: apexstudio.ge@gmail.com			
კონტრაქტის დადების თარიღი			
მასშ. SCALE		თარიღი DATE OF ISSUE	15.06.2018
ნახაზი DRWG.		კორექტირება REVISIONS	
	№	კორექტირ. REV.	თარიღი DATE
	1		
	2		
	3		
სტადია STAGE	ინდექსი INDEX	ფურც. PAGES	
შუშა პროექტი Working Draft	34-17	17	